

AMMORSATURE TRA MURI IN PROGETTO E MURI ESISTENTI
 PREVEDERE AMMORSATURE LATERALI E/O TRASVERSALI
 DELL'ALTEZZA DI DUE CORSI DI MATTONI E DELLA PROFONDITA'
 DI ALMENO UNA TESTA ALMENO OGNI 60 cm IN ALTEZZA

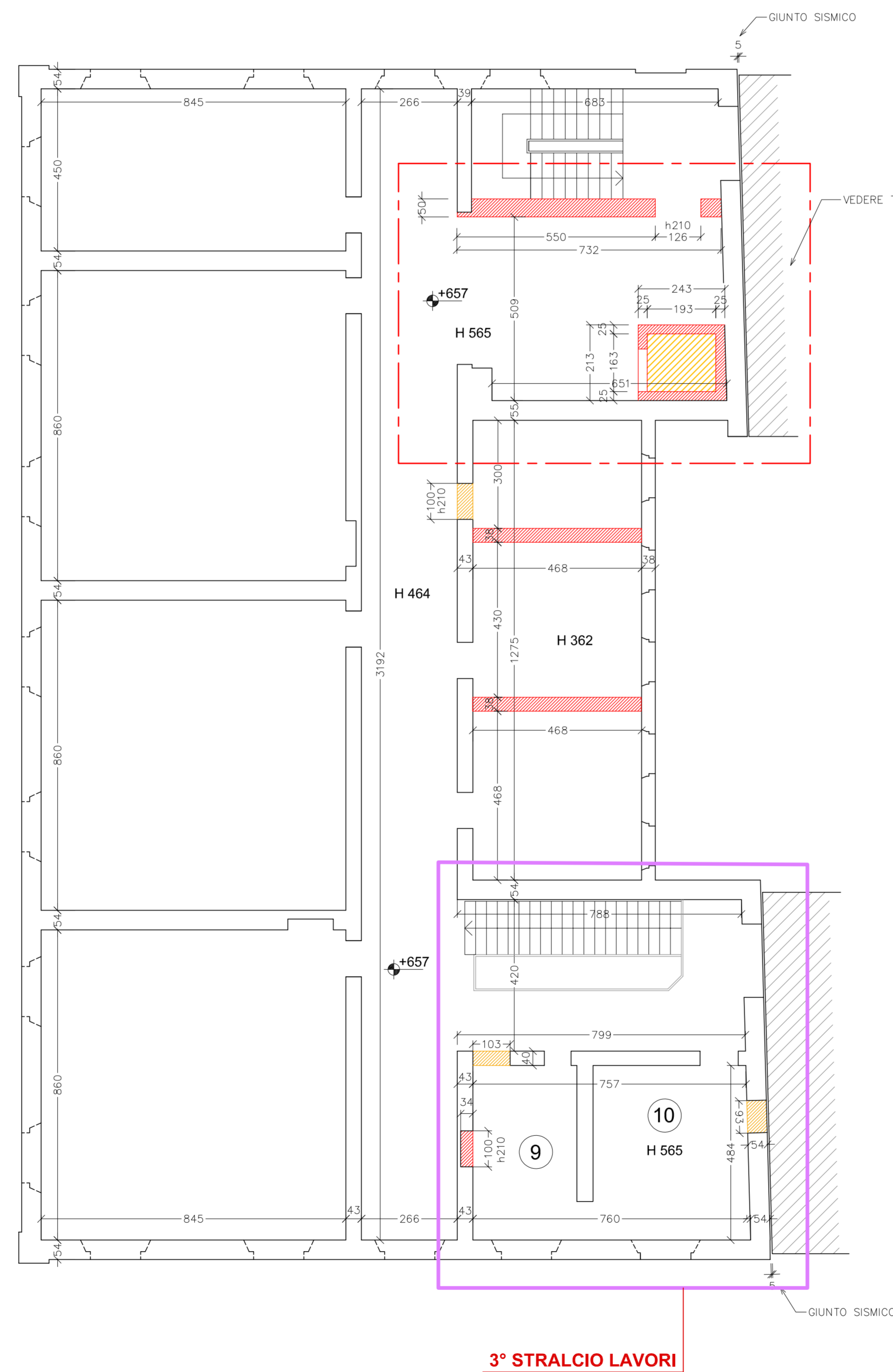

LEGENDA

- DEMOLIZIONI DI PORZIONI MURARIE
- COSTRUZIONE NUOVE MURATURE PORTANTI

PROVINCIA	PIACENZA	COMUNE	CASTEL SAN GIOVANNI
<p>RIFUNZIONALIZZAZIONE EX SCUOLE ELEMENTARI CASAROLI DA DESTINARE A NUOVA SEDE DEGLI UFFICI COMUNALI</p> <p>3° STRALCIO LAVORI</p>			
Progetto PRELIMINARE ai sensi art. 17 del D.P.R. 207/2010	Progetto DEFINITIVO ai sensi art. 24 del D.P.R. 207/2010	✓	Progetto ESECUTIVO ai sensi art. 33 del D.P.R. 207/2010
<p>CORPO OTTOCENTESCO - INTERVENTI SULLE MURATURE PORTANTI PIANTA DEL PIANO PRIMO</p>			
COMMITTENTE Comune di Castel San Giovanni Piazza XX Settembre n° 2 29015 Castel San Giovanni Piacenza Tel. + 39 0523 889611 Fax + 39 0523 843982 E mail comune.castelsan@comune.piacenza.it			
COORDINATORE GRUPPO DI PROGETTAZIONE PROGETTISTA ARCHITETTONICO COORDINATORE SICUREZZA IN FASE DI PROGETTAZIONE STUDIO ASSOCIATO Archh. ODDI Corso G. Matteotti n° 66 29121 Castel San Giovanni Piacenza Tel. + 39 0523 881310 Fax + 39 0523 881965 E mail info@studiooddi.it			
PROGETTISTA STRUTTURE ING. FERRUCCIO ROSSETTI Via Taverna n° 273 29121 Piacenza Piacenza Tel. + 39 0523 484647 Fax + 39 0523 489268 E mail info@rossettiarchit.it			
PROGETTISTA IMPIANTI MECCANICI ED ELETTRICI STUDIO TECNICO ASSOCIATO PARENTI Via Fratelli Solari n° 17 29027 Galga di Proverzano Piacenza Tel. + 39 0523 523157 Fax + 39 0523 523157 E mail studio@staparenti.it			
CODICE ELABORATO		DIS 0107 III	
		SCALA 1:100	
REVISIONE 02	DATA GENNAIO 2022	MOTIVO III STRALCIO FUNZIONALE	ESEGUITO SOFFICIENTINI CONTROLLATO ROSSETTI APPROVATO ROSSETTI