

TABELLA DEI CARICHI

PERMANENTI SUL SOLAIO RINFORZATO OLTRE AL PP DEL SOLAIO	200 daN/mq
VARIABILI (ufficio aperto al pubblico)	300 daN/mq
	500 daN/mq

CARATTERISTICHE DEI MATERIALI E PRESCRIZIONI

- CALCESTRUZZO PER STRUTTURE**
STRUTTURE IN ELEVAZIONE
 - Classe di resistenza secondo DM 17/01/18, UNI 11104/2004 e UNI EN 206-1 : LC 25/30 (calcestruzzo alleggerito $P_{max} = 1.800 \text{ daN/mq}$)
 - Rapporto massimo acqua/cemento : A/C = 0,50
 - Consistenza secondo DM 17/01/18, UNI 11104/2004 e UNI EN 206-1 : S4
 - Classe di esposizione secondo DM 17/01/18, UNI 11104/2004 e UNI EN 206-1 : XC1
 - Diametro massimo inerte : Di = 15 mm**FONDAZIONI**
 - Classe di resistenza secondo DM 17/01/18, UNI 11104/2004 e UNI EN 206-1 : C 25/30
 - Rapporto massimo acqua/cemento : A/C = 0,50
 - Consistenza secondo DM 17/01/18, UNI 11104/2004 e UNI EN 206-1 : S4
 - Classe di esposizione secondo DM 17/01/18, UNI 11104/2004 e UNI EN 206-1 : XC2
 - Diametro massimo inerte : Di = 25 mm
- ACCIAIO ARMATURE tipo B 450 C**
- COPRIFERRO**
secondo prospetto C 4.1.6.1.3 Circolare n°617/09 e DM 17/01/18
con ambiente ordinario e classe C25/30 : D = 25 mm

PROVINCIA | PIACENZA | COMUNE | CASTEL SAN GIOVANNI

**RIFUNZIONALIZZAZIONE EX SCUOLE
ELEMENTARI CASAROLI DA DESTINARE A NUOVA
SEDE DEGLI UFFICI COMUNALI
3° STRALCIO LAVORI**

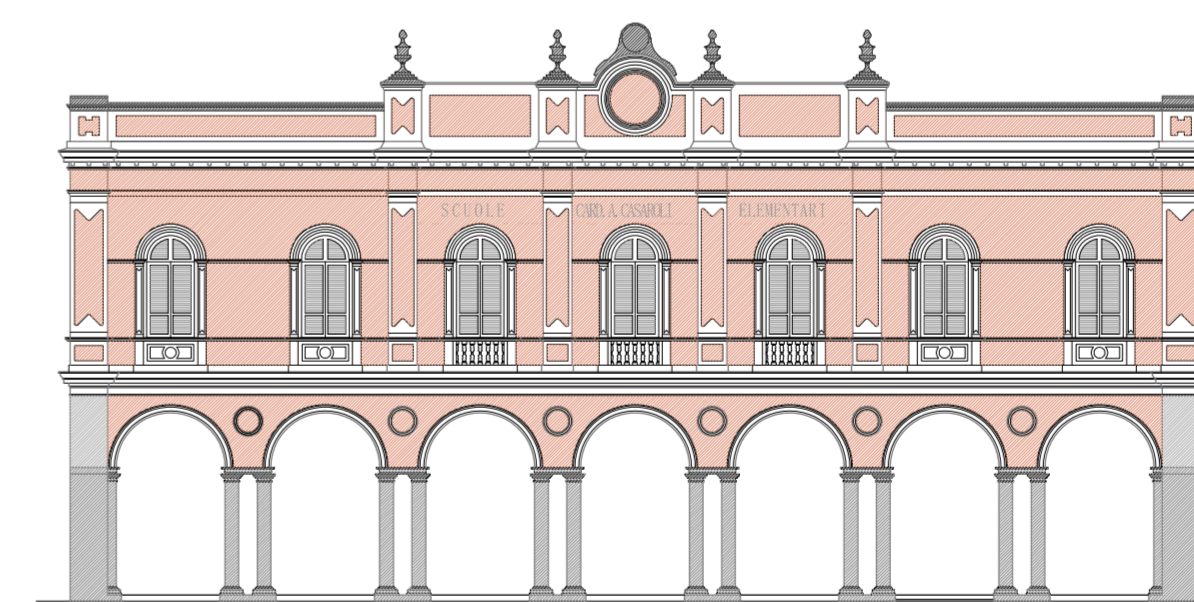

Progetto PRELIMINARE ai sensi art. 17 del D.P.R. 207/2010 | Progetto DEFINITIVO ai sensi art. 24 del D.P.R. 207/2010 | Progetto ESECUTIVO ai sensi art. 33 del D.P.R. 207/2010

**CORPO OTTOCENTESCO - INTERVENTI SUI SOLAI
PIANTA SECONDO SOLAIO (CALPESTIO AMMEZZATO)**

COMMITTENTE	Comune di Castel San Giovanni Piazza XX Settembre n° 2 29015 Castel San Giovanni Piacenza Tel. + 39 0523 896111 Fax + 39 0523 843862 E mail com.castelsan giovanni@it.ww.it
COORDINATORE GRUPPO DI PROGETTAZIONE PROGETTISTA ARCHITETTONICO COORDINATORE SICUREZZA IN FASE DI PROGETTAZIONE	STUDIO ASSOCIATO Arch. ODDI Corso G. Matteotti n° 66 29015 Castel San Giovanni Piacenza Tel. + 39 0523 881310 Fax + 39 0523 881965 E mail info@studiooddi.it
PROGETTISTA STRUTTURE	ING. FERRUCCIO ROSSETTI Via Tavenna n° 273 29121 Piacenza Piacenza Tel. + 39 0523 484647 Fax + 39 0523 489266 E mail info@rossettibonini.it
PROGETTISTA IMPIANTI MECCANICI ED ELETTRICI	STUDIO TECNICO ASSOCIATO PARENTI Via Fratelli Sallati n° 17 29037 Godega di Sottosanto Piacenza Tel. + 39 0523 523157 Fax + 39 0523 523157 E mail mastro@stparenti.it

CODICE ELABORATO | DS S 0012 III | SCALA | 1:100

REVISIONE 02	DATA GENNAIO 2022	MOTIVO III STRALCIO FUNZIONALE	ESEGUITO SOFFIENTINI	CONTROLLATO ROSSETTI	APPROVATO ROSSETTI
-----------------	----------------------	-----------------------------------	-------------------------	-------------------------	-----------------------