

# RIFUNZIONALIZZAZIONE EX SCUOLE ELEMENTARI CASAROLI DA DESTINARE A NUOVA SEDE DEGLI UFFICI COMUNALI 3° STRALCIO LAVORI

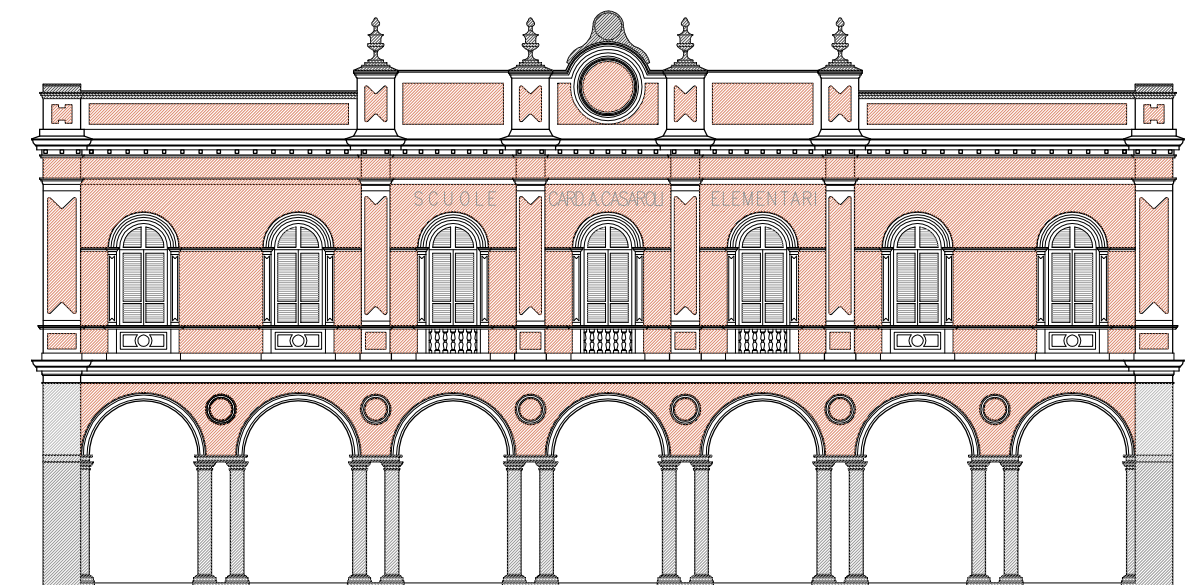

Progetto PRELIMINARE  
ai sensi art. 17 del D.P.R. 207/2010

Progetto DEFINITIVO  
ai sensi art. 24 del D.P.R. 207/2010



Progetto ESECUTIVO  
ai sensi art. 33 del D.P.R. 207/2010

## PLANIMETRIA CATASTALE - ESTRATTI STRUMENTI URBANISTICI (da progetto esecutivo)

COMMITTENTE

Comune di Castel San Giovanni



Piazza XX Settembre n° 2  
29015 Castel San Giovanni  
Piacenza  
Tel. + 39 0523 889611  
Fax + 39 0523 843882  
E mail comune.castelsangiovanni@sintranet.it

COORDINATORE GRUPPO DI PROGETTAZIONE  
PROGETTISTA ARCHITETTONICO  
COORDINATORE SICUREZZA IN FASE DI  
PROGETTAZIONE

STUDIO ASSOCIATO Archh. ODDI



Corso G. Matteotti n° 66  
29015 Castel San Giovanni  
Piacenza  
Tel. + 39 0523 881310  
Fax + 39 0523 881965  
E mail info@studiooddi.it

PROGETTISTA STRUTTURE

ING. FERRUCCIO ROSSETTI

Via Taverna n° 273  
29121 Piacenza  
Piacenza  
Tel. + 39 0523 484647  
Fax + 39 0523 489268  
E mail info@rossettiantoni.it

PROGETTISTA IMPIANTI MECCANICI  
ED ELETTRICI

STUDIO TECNICO ASSOCIATO PARENTI



Via Fratelli Solari n° 17  
29027 Gariga di Podenzano  
Piacenza  
Tel. + 39 0523 523157  
Fax + 39 0523 523157  
E mail massimo@staparenti.it

CODICE ELABORATO

DS A 0001 III

SCALA

/

REVISIONE DATA  
02 GENNAIO 2022

MOTIVO  
III STRALCIO FUNZIONALE

ESEGUITO  
Anna Cazzola

CONTROLLATO  
Bruno Oddi

APPROVATO  
Giuseppe Oddi

## INQUADRAMENTO



*Foto satellitare*

# ESTRATTO MAPPA CATASTALE

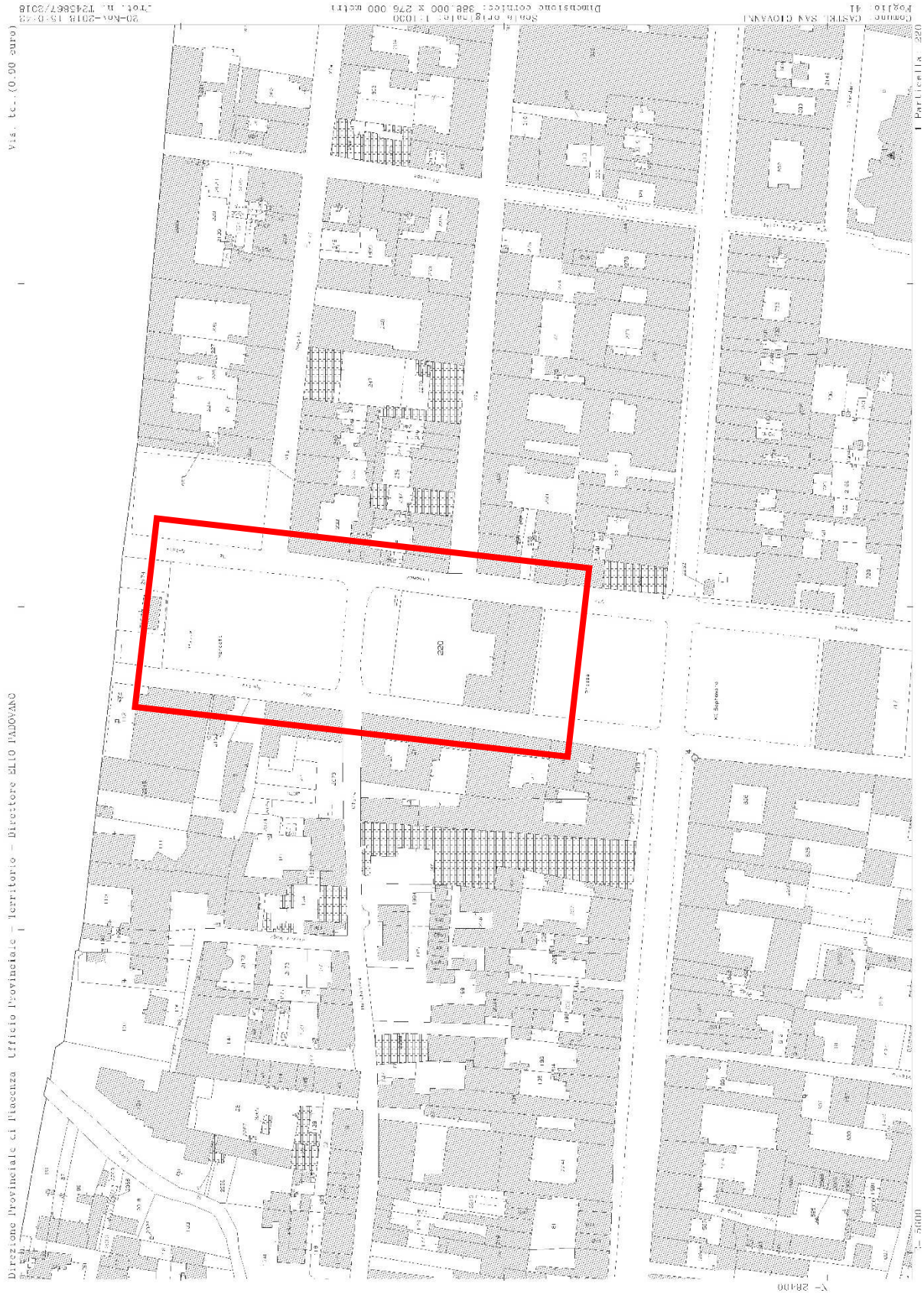







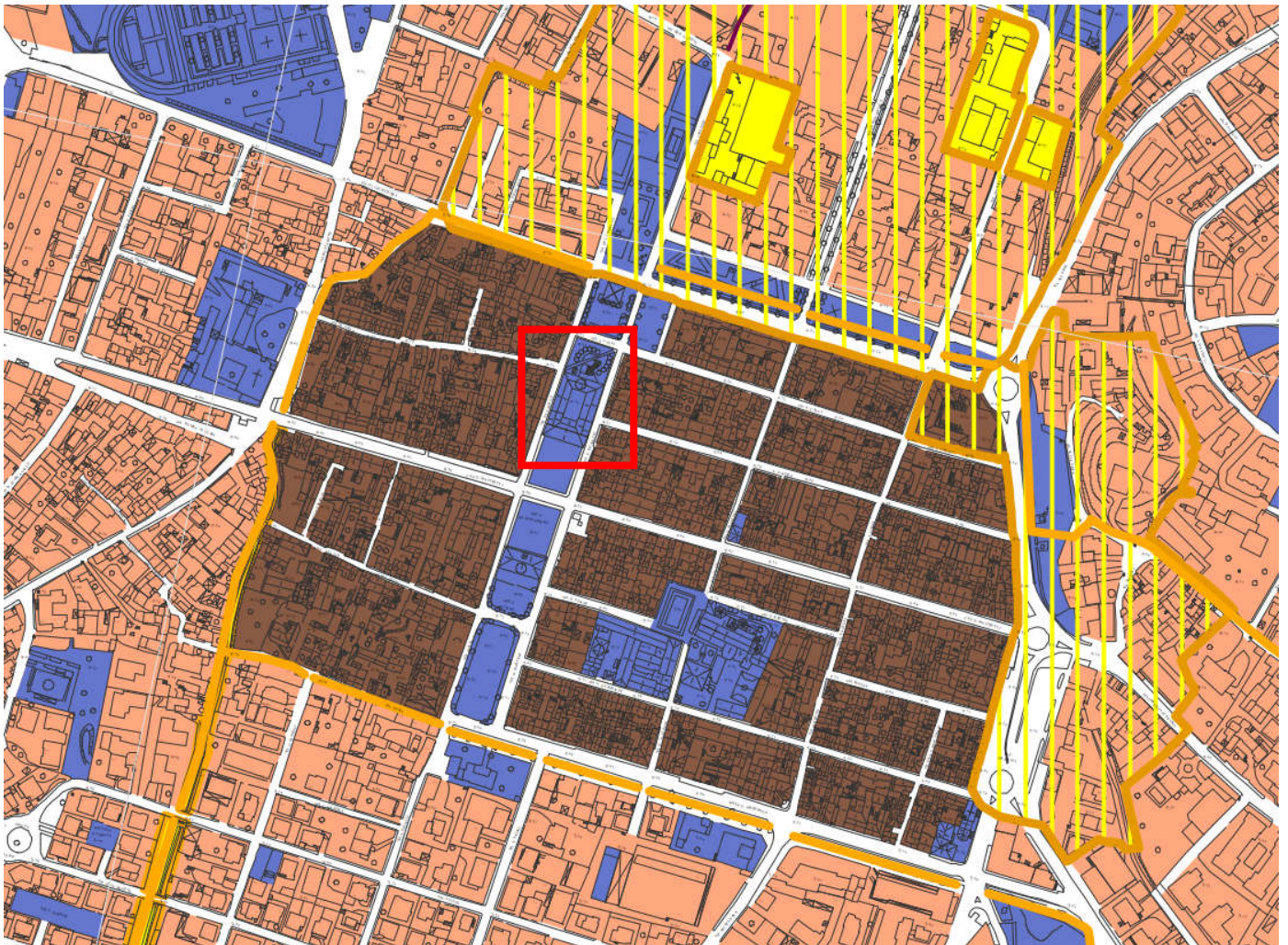

Tavola 02a

## ASSETTO TERRITORIALE

### TERRITORIO URBANIZZATO

-  Zone storico testimoniali - art. 12 N.T.S.
-  Centri storici - art. 12 N.T.S.
-  Ambiti urbani consolidati - art. 13 N.T.S.

### DOTAZIONI TERRITORIALI

-  Dotazioni territoriali - art. 32 N.T.S.
-  Servizi in espansione. Dotazioni territoriali di 1° livello - art. 20 N.T.S.
-  Servizi in espansione. Dotazioni territoriali di 2° livello - art. 20 N.T.S.



Tavola 04

## BENI CULTURALI IMMOBILI SOTTOPOSTI ALLE DISPOSIZIONI DI TUTELA del D.Lgs.42/2004 - Parte Seconda

★ Beni architettonici di proprietà di enti pubblici e/o religiosi vincolati ope legis - art. 53 N.T.S.

★ Beni architettonici soggetti a dichiarazione di tutela ai sensi del D.Lgs.42/2004 Parte Seconda - art. 53 N.T.S.

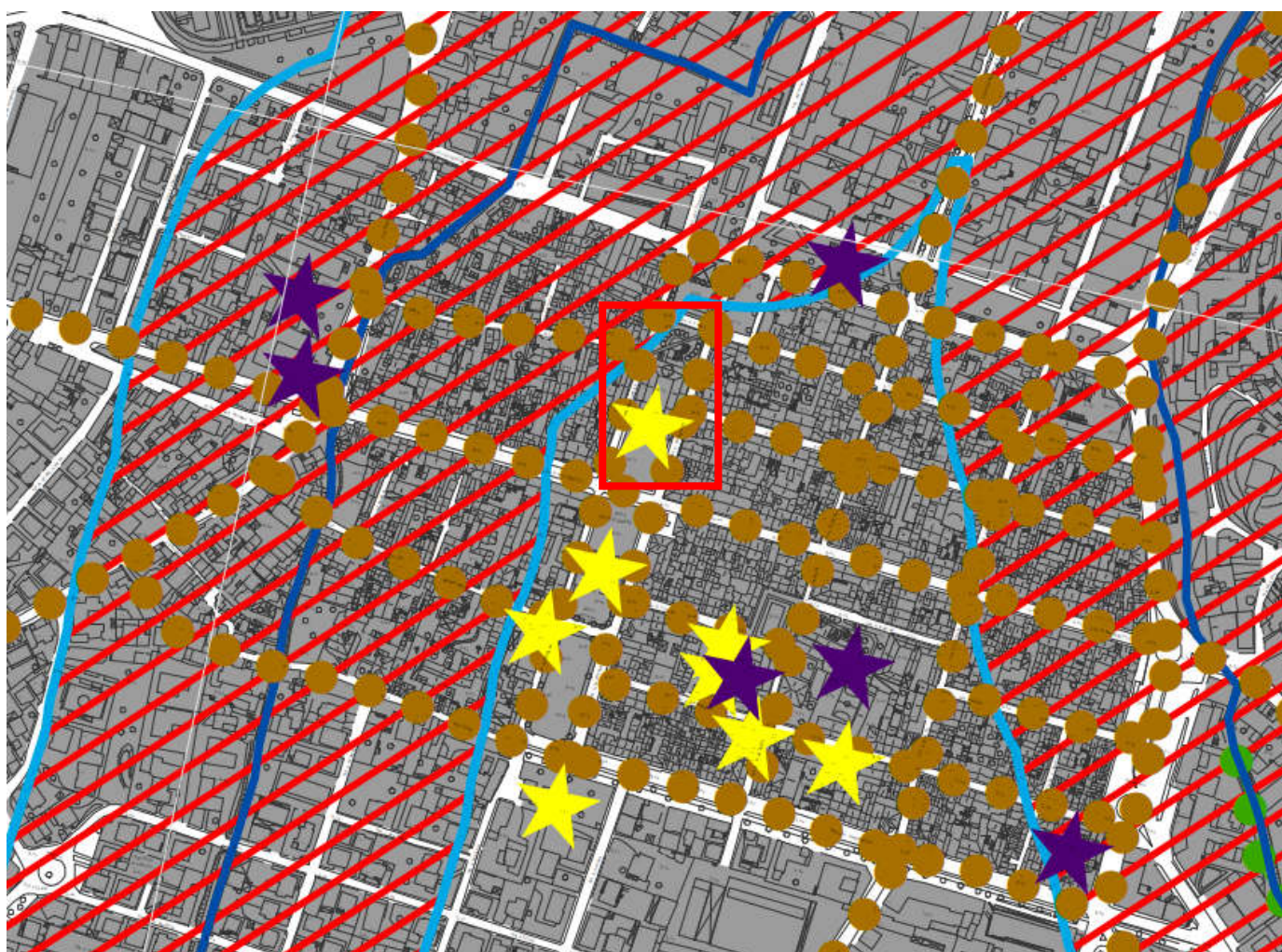
 Ambiti nei quali il vincolo paesaggistico non trova applicazione - art. 37 N.T.S.

●●●●● Viabilità storica - art. 54 N.T.S.



Tavola 1

-  Centro storico: territorio disciplinato 1:1000
-  Dotazioni territoriali - Parte IV - Capo V
-  Beni architettonici di proprietà di enti pubblici e/o religiosi vincolati ope legis - art. 53 N.T.S.

# ESTRATTO RUE

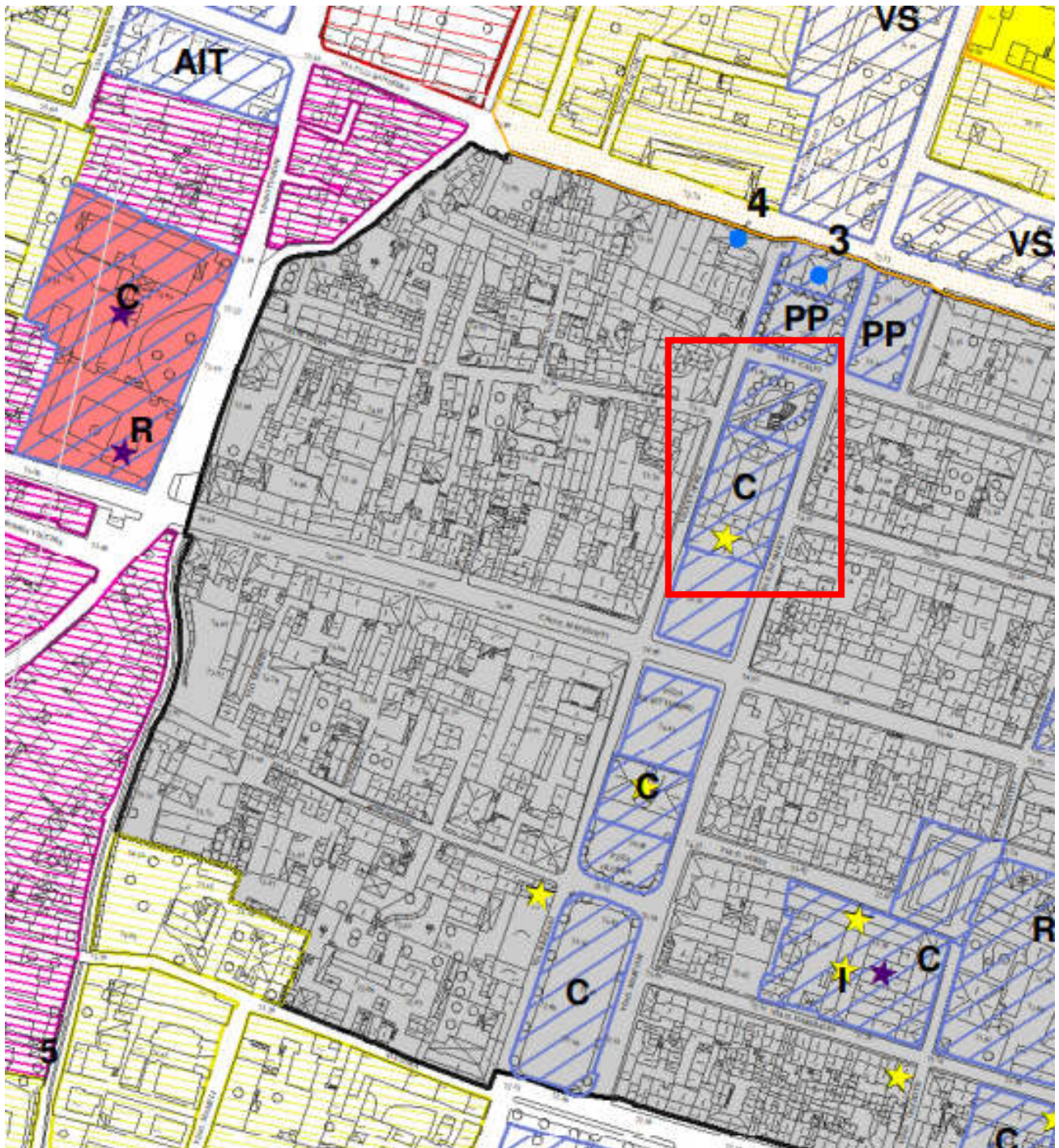
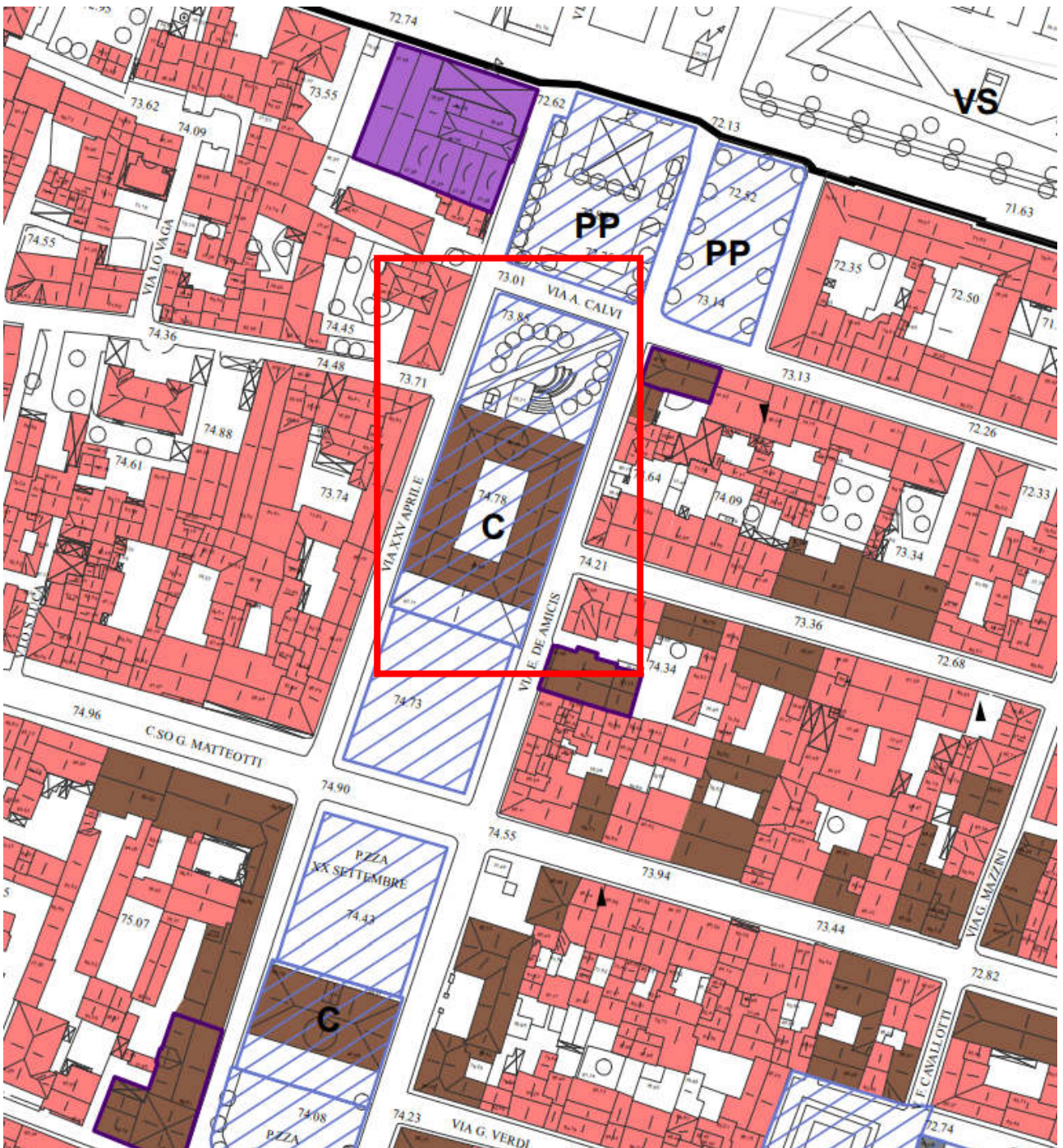

Tavola 3

