

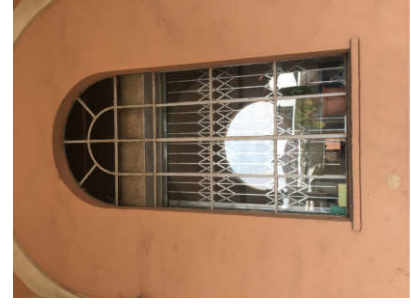

1 PORTONE D'INGRESSO E VETRATA IN FERRO IN LEGNO (120x250) (art. 70/90)



11 PORTE INTERNE IN LEGNO (120x250) (art. 70/90)



2 FINESTRA IN FERRO 140x290 PRINCIPALE (anno 1865)



3 VETRATA FRONTE PRINCIPALE (art. 30/90)

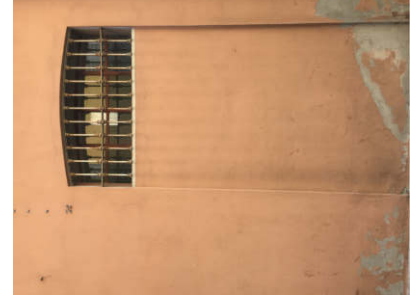

4 FINESTRA IN FERRO 100x70 IN FERRO (anno 1865)



5 FINESTRA IN FERRO 140x290 LATO EST (anno 1881)



6 FINESTRA IN ALLUMINIO 110x220 LATO EST (art. 90)



7 CHIUSURA CON PANNELLATURE IN LEGNO (serramento fissato nel 2010)

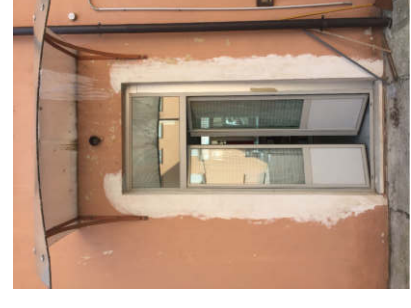

8 PORTA ESTERNA IN ALLUMINIO LATO CORTILE INTERNO (art. 90)



9 FINESTRA IN ALLUMINIO 110x185 LATO CORTILE INTERNO (art. 90)



10 PORTE INTERNE IN LEGNO 120x270 (art. 70/90)

SERRAMENTI

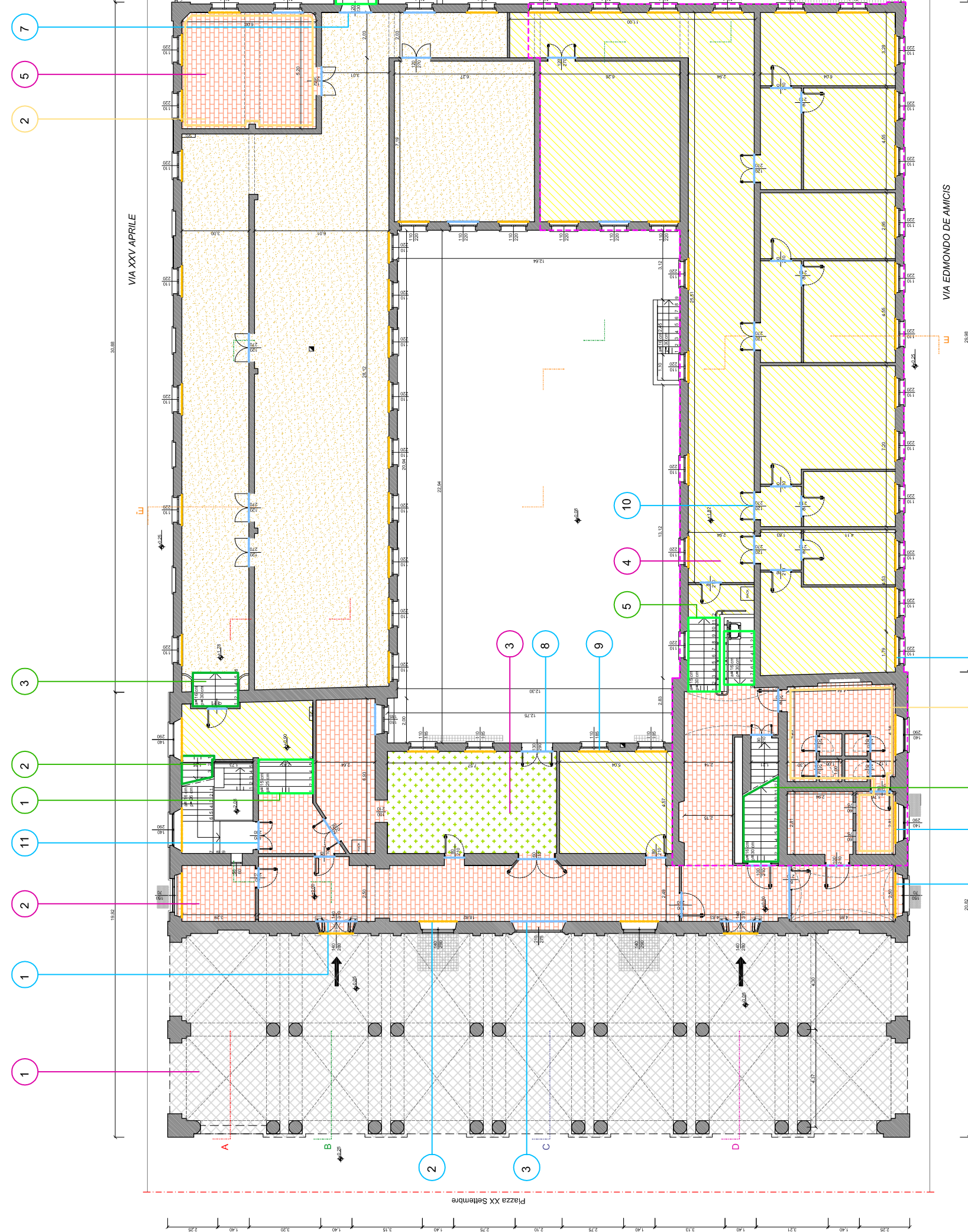

1 PAVIMENTI IN CEMENTO DA SOSTITUIRE (art. 30/90)



2 PAVIMENTI IN CERAMICA DA SOSTITUIRE (art. 30/90)



3 PAVIMENTI VINILICI DA SOSTITUIRE (art. 30/90)



4 PAVIMENTI IN GRANIGLIA DA SOSTITUIRE (art. 70/90)

PAVIMENTI



5 PAVIMENTI IN CERAMICA DA SOSTITUIRE (art. 30/90)

SCALE

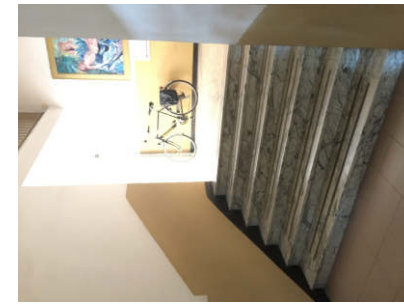

1 RAMPINA DI SCALA 1 (anno 1950)



2 RAMPINA DI SCALA 2 (anno 1950)



3 RAMPINA DI SCALA 3 (anno 1950)

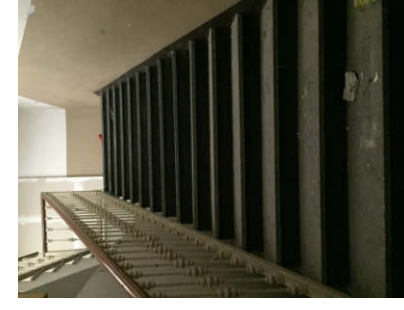

4 RAMPINA DI SCALA 4 (anno 1981)



5 RAMPINA DI SCALA 5 (anno 1950)

RIVESTIMENTI



1 PIASTRELLE IN CERAMICA (art. 80/90)



2 COLLANTE PER RIVESTIMENTO IN CERAMICA (art. 30/90)

LEGENDA ELEMENTI

ORIENTAMENTO

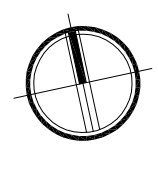

LEGENDA SIMBOLI

PROVINCIA | PIACENZA | COMUNE | CASTEL SAN GIOVANNI

RIFUNZIONALIZZAZIONE EX SCUOLE ELEMENTARI CASAROLI DA DESTINARE A NUOVA SEDE DEGLI UFFICI COMUNALI 3° STRALCIO LAVORI

Progetto PRELIMINARE al sensi art. 17 del D.P.R. 207/2010

Progetto DEFINITIVO al sensi art. 24 del D.P.R. 207/2010

Progetto ESECUTIVO al sensi art. 33 del D.P.R. 207/2010

STATO DI FATTO - PIANTA PIANO TERRA

Individuazione elementi da mantenere e/o sostituire

COMMITTENTE | Comune di Castel San Giovanni

COORDINATORE GRUPPO DI PROGETTAZIONE | STUDIO ASSOCIATO Archh. ODDI

COORDINATORE ARCHITETTONICO | ING. FERRUCCIO ROSSETTI

PROGETTISTA STRUTTURE | STUDIO TECNICO ASSOCIATO PARENTI ELETTRICI

REVISIONE | DATA | MOTIVO | ESEGUITO | APPROVATO

02 | GENNAIO 2022 | III STRALCIO FUNZIONALE | Michele Taglietti | Bruno Oddi | Giuseppe Oddi

01 | 01 | 07 | 2022 | D S A | 010172111 | SCALA | 1:200

Piazza XX Settembre n° 2 29015 Castel San Giovanni Piacenza Tel. +39 0523 889611 Fax +39 0523 843882 E mail: comas@castelsgiovanni.it	Corso G. Matteotti n° 66 29015 Castel San Giovanni Piacenza Tel. +39 0523 881310 Fax +39 0523 801965 E mail: info@studiooddi.it	Via Tavenna n° 273 29121 Piacenza Piacenza Tel. +39 0523 484647 Fax +39 0523 489268 E mail: info@studeparenti.it	Via Fratelli Salimè n° 17 29027 Gaigè di Podenaro Piacenza Tel. +39 0523 523157 Fax +39 0523 523157 E mail: massino@studeparenti.it
--	--	---	--