

VIA ANGELO CALVI

- LEGENDA LOCALI**
- A.1** DISTRIBUZIONE
 - A.2** DISTRIBUZIONE
 - A.3** DISTRIBUZIONE
 - A.4** DISTRIBUZIONE
 - A.5** CELLA
 - A.6** SPOGLIATOIO DONNE
 - A.7** SPOGLIATOIO UOMINI E ATTREZZATURA DI SERVIZIO
 - A.8** DISTRIBUZIONE
 - A.9** RIPOSTIGLIO OCCASIONALE

ORIENTAMENTO

LEGENDA RETINI

- Locali non rilevabili
- Locale a quota differente
- Eventuale ingombro sala del consiglio

LEGENDA LOCALI

Indicare con il simbolo corrispondente il tipo di locale. Il simbolo deve essere preceduto dalla lettera di riferimento in maiuscola.

| PIANO DI RIFERIMENTO | LETTERA |
|----------------------|---------|
| Edificio | B |
| Edificio | S |
| Piano Ammassato | A |
| Piano Finito | P |

Aree d'intervento - 3° STRALCIO LAVORI

PROVINCIA PIACENZA COMUNE CASTEL SAN GIOVANNI

**RIFUNZIONALIZZAZIONE EX SCUOLE
ELEMENTARI CASAROLI DA DESTINARE A NUOVA
SEDE DEGLI UFFICI COMUNALI
3° STRALCIO LAVORI**

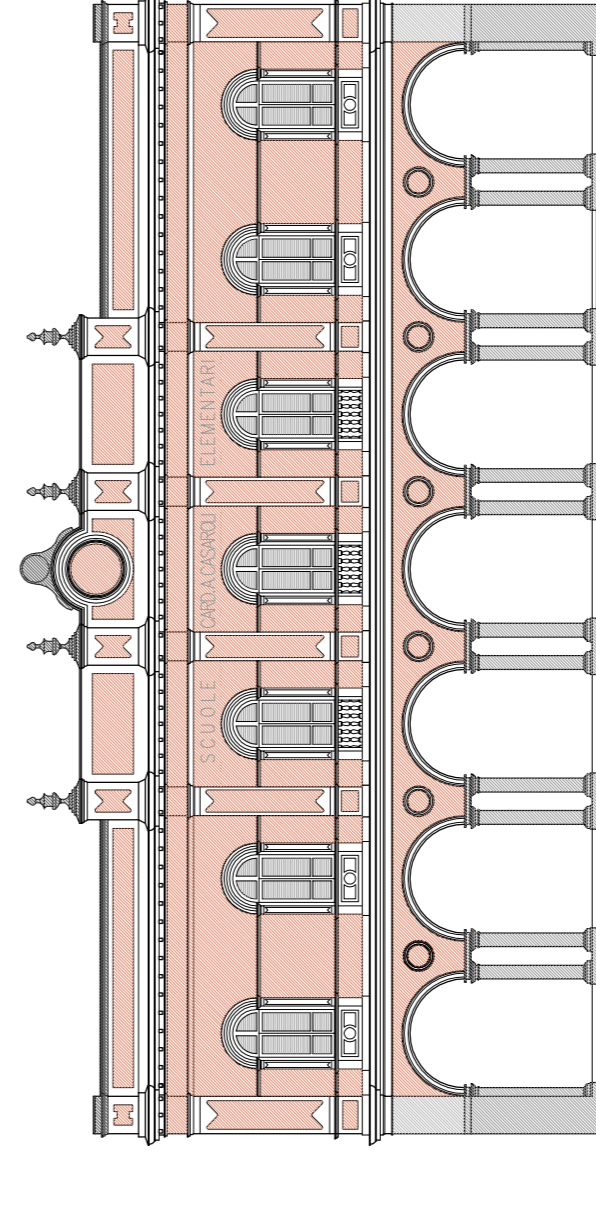

SCHEMA FUNZIONALE - 1:200

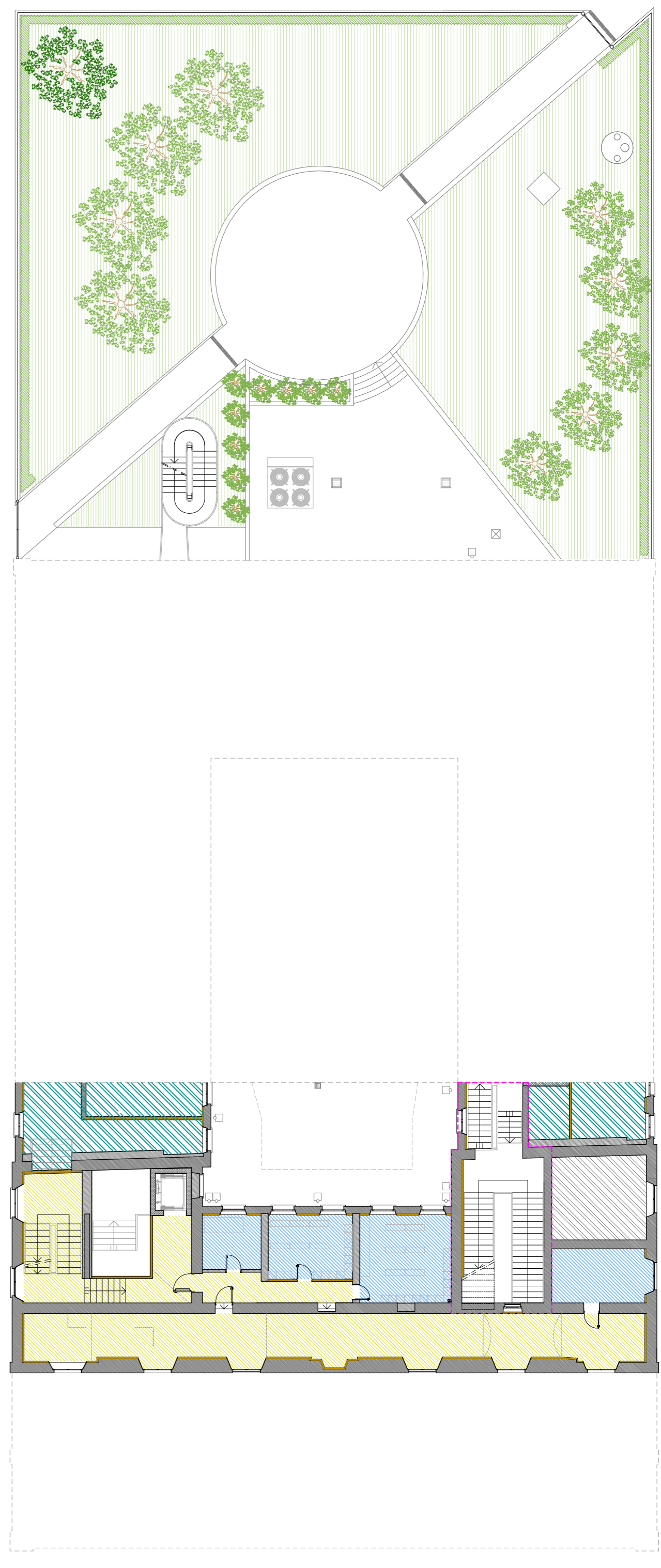

- AREE FUNZIONALI**
- POLIZIA MUNICIPALE
 - DISTRIBUZIONE

| POLIZIA MUNICIPALE | Superficie Utile | Presenze |
|----------------------|------------------|----------|
| Cella | mq 8,35 | / |
| Spogliatoio donne | mq 14,08 | / |
| Spogliatoio uomini | mq 21,02 | / |
| Ripostiglio | mq 13,22 | / |
| TOTALE | mq 56,67 | / |
| DISTRIBUZIONE | mq 121,65 | / |

Progetto PRELIMINARE al sensi art. 17 del D.P.R. 207/2010

Progetto DEFINITIVO al sensi art. 24 del D.P.R. 207/2010

Progetto ESECUTIVO al sensi art. 33 del D.P.R. 207/2010

**PROGETTO
PIANTA PIANO AMMEZZATO - SCHEMA D'ARREDO**

COMMITTENTE
Comune di Castel San Giovanni

Riassunto
Piazza XX Settembre n° 2 Tel. + 39 0523 888811
20135 Castel San Giovanni Fax + 39 0523 843882
E-mail: comune@castelsg.it

COORDINATORE GRUPPO DI PROGETTAZIONE
COORDINATORE SICUREZZA IN FASE DI PROGETTAZIONE

STUDIO ASSOCIATO Arch. ODDI

Costr. G. Mammì n° 95 Tel. + 39 0523 881310
20135 Castel San Giovanni Fax + 39 0523 811955
E-mail: info@oddi.it

PROGETTISTA STRUTTURE

ING. FERRUCCIO ROSSETTI

Via Traversini n° 273 Tel. + 39 0523 446647
Piacenza Fax + 39 0523 440088
E-mail: ing.ferruccio@rossetti.it

PROGETTISTA IMPIANTI MECCANICI ED ELETTRICI

STUDIO TECNICO ASSOCIATO PARENTI

Via S. Maria della Pace n° 15 Tel. + 39 0523 424217
20137 Castel San Giovanni Fax + 39 0523 423217
E-mail: studiotech@parenti.it

CODICE ELABORATO **DISA 01113III** SCALA **1:100/1:200**

REVISIONE DATA GENNAIO 2022 NOTIZIO III STRALCIO FUNZIONALE ESECUITO AREA CUBICITÀ

CONTROLLATO LAVORAZIO GIUSEPPE CODI