

VIA XXV APRILE

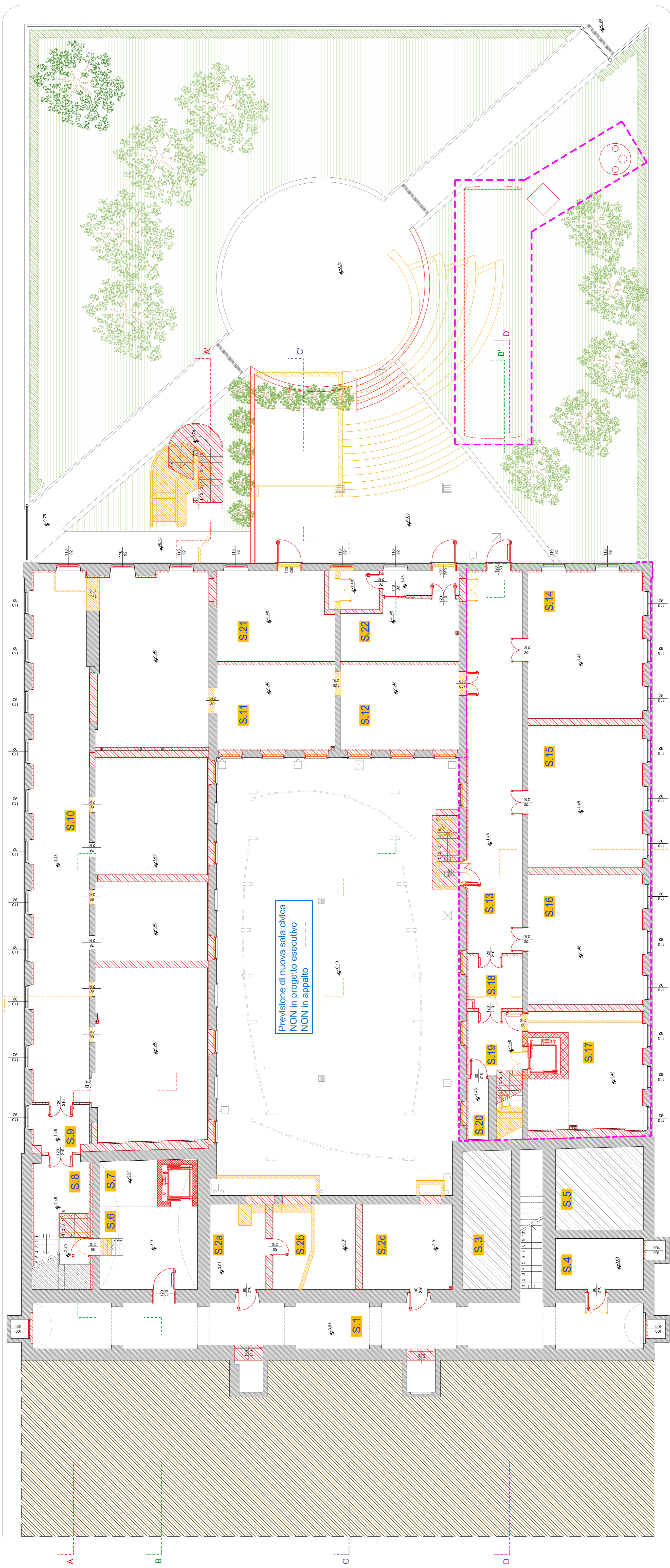

Previsione di nuova sala civica
NON in progetto esecutivo
NON in appalto

VIA EDMONDO DE AMICIS

VIA ANGELO CALVI

ORIENTAMENTO

LEGENDA RETINI

- Demolizione
- Nuova costruzione

LEGENDA LOCALI
Un n. identificativo agli locali: la lettera corrisponde al piano di riferimento, il numero progressivo al locale o alla porzione in esame

PIANO DI RIFERIMENTO	LETTERA
Sottoterraneo	S
Piano Terra	T
Piano Annesso	A
Altri piani	D

Area d'intervento - 3° STRALCIO LAVORI

PROVINCIA | PIACENZA | COMUNE | CASTEL SAN GIOVANNI

RIFUNZIONALIZZAZIONE EX SCUOLE ELEMENTARI CASAROLI DA DESTINARE A NUOVA SEDE DEGLI UFFICI COMUNALI 3° STRALCIO LAVORI

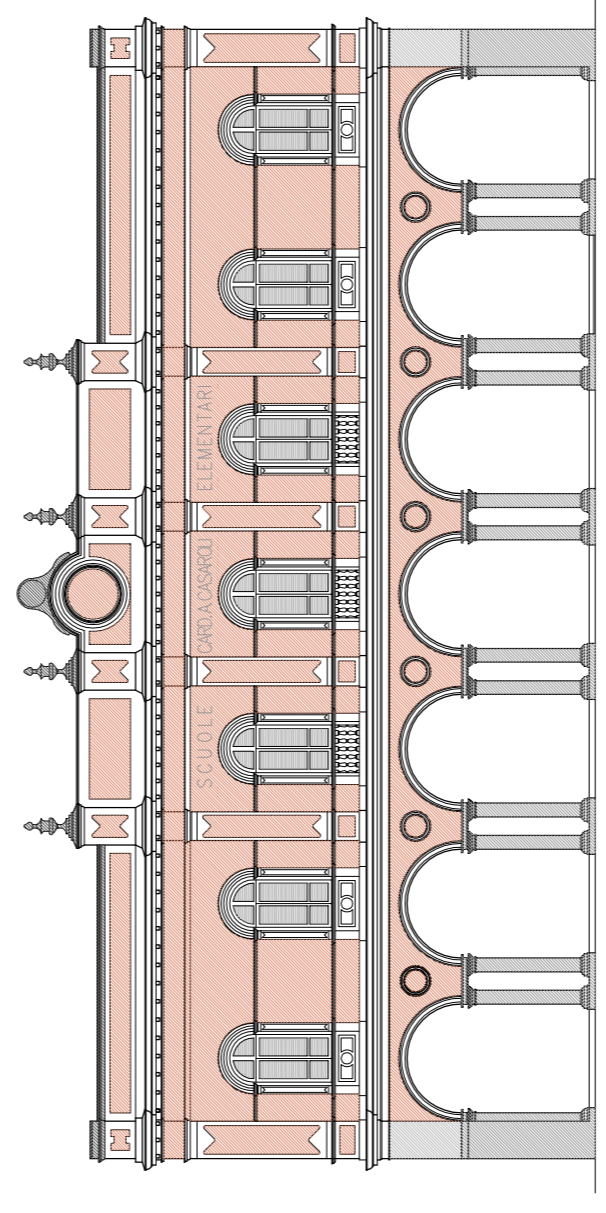

Progetto PRELIMINARE al sensi art. 17 del D.P.R. 207/2010

Progetto DEFINITIVO al sensi art. 24 del D.P.R. 207/2010

Progetto ESECUTIVO al sensi art. 33 del D.P.R. 207/2010

SOVRAPPOSIZIONI
PIANTA PIANO SEMINTERRATO

COMMITTENTE
Comune di Castel San Giovanni
Piazza XX Settembre n. 2
Tel. + 39 0523 888911
Fax + 39 0523 843662
E-mail: comunecastel@guestwin.it

COORDINATORE GRUPPO DI PROGETTAZIONE
COORDINATORE SCHEDE IN FASE DI PROGETTAZIONE
Studio Associato Arch. ODDI
C.so G. Matteotti n. 68
20139 Castel San Giovanni
Piacenza
Tel. + 39 0523 841103
Fax + 39 0523 851900
E-mail: info@studiooddi.it

PROGETTISTA STRUTTURE
ING. FERRUCCIO ROSSETTI
Via Traversa 17/23
Tel. + 39 0523 446447
Piacenza
E-mail: info@ingrossetti.it

PROGETTISTA IMPIANTI MECCANICI ED ELETTRICI
STUDIO TECNICO ASSOCIATO PARENTI
Via Fratelli Sallusti n. 17
Tel. + 39 0523 523157
Piacenza
E-mail: info@staparenti.it

CODICE ELABORATO | D | S | A | 0 | 0 | 1 | 4 | . | 1 | III |

REVISIONE | DATA | GENNAIO 2022 |

MOTIVO | III STRALCIO FUNZIONALE

ESEGUITO | APPROVATO |

Amis Caszella | Bruno Odè |

Giuseppe Odè |

SCALA | 1:100