

PIANTA PIANO TERRA

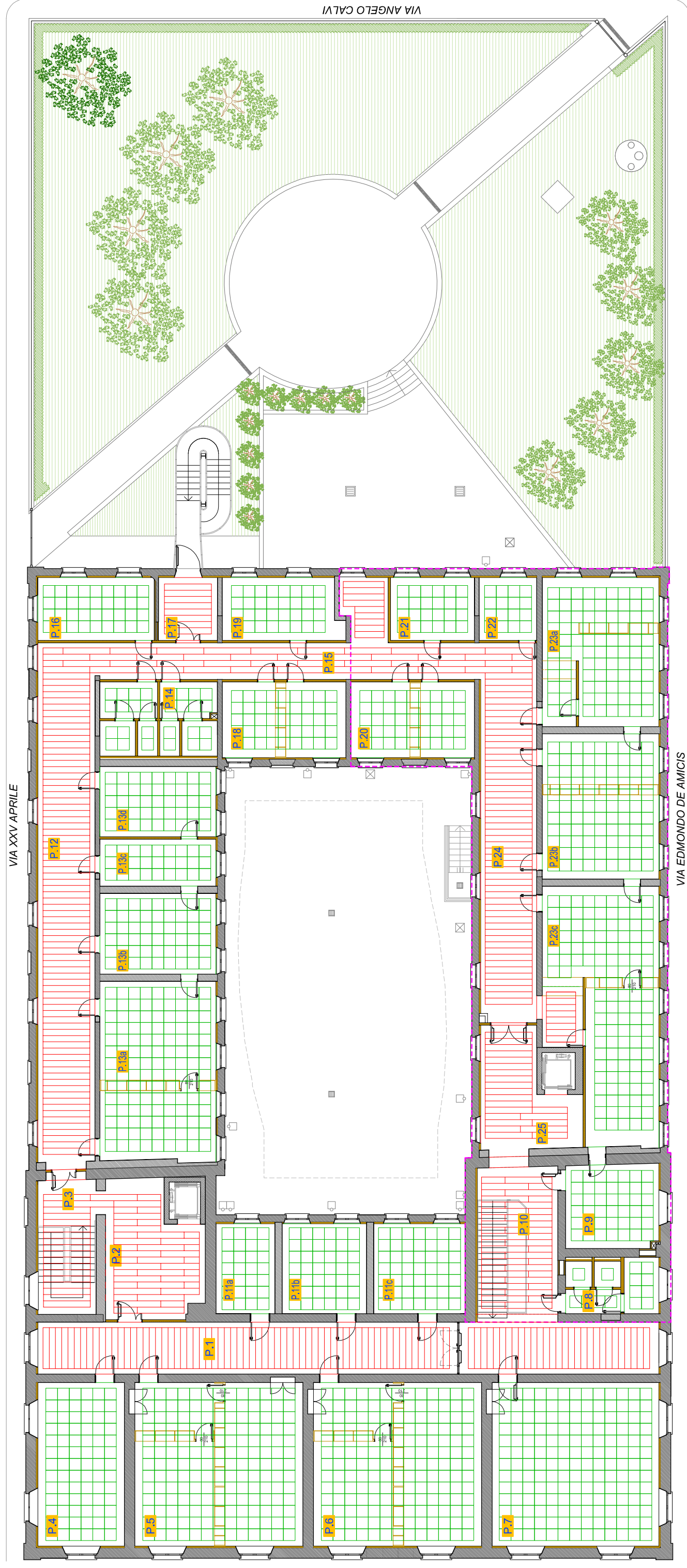

PIANTA PIANO PRIMO

ORIENTAMENTO

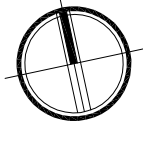

LEGENDA

- CONTROSOFFITTO IN MODULI DI MDF (medium density fiberboard)
- CONTROSOFFITTO IN MODULI QUADRATI 60X60 cm DI FIBRA MINERALE CON FASCE PERIMETRALI DI COMPENSAZIONE IN CARTONGESSO

LEGENDA LOCALI

Una nomenclatura delle locali, in armonia con la nomenclatura del piano di riferimento, di lavoro progettato e fissato dalla procedura di lavoro.

PIANO DI RIFERIMENTO	LETTERA
0	P
1	T
2	A
3	P

Area d'intervento - 3° STRALCIO LAVORI

PROVINCIA | PIACENZA | COMUNE | CASTEL SAN GIOVANNI

## RIFUNZIONALIZZAZIONE EX SCUOLE ELEMENTARI CASAROLI DA DESTINARE A NUOVA SEDE DEGLI UFFICI COMUNALI 3° STRALCIO LAVORI

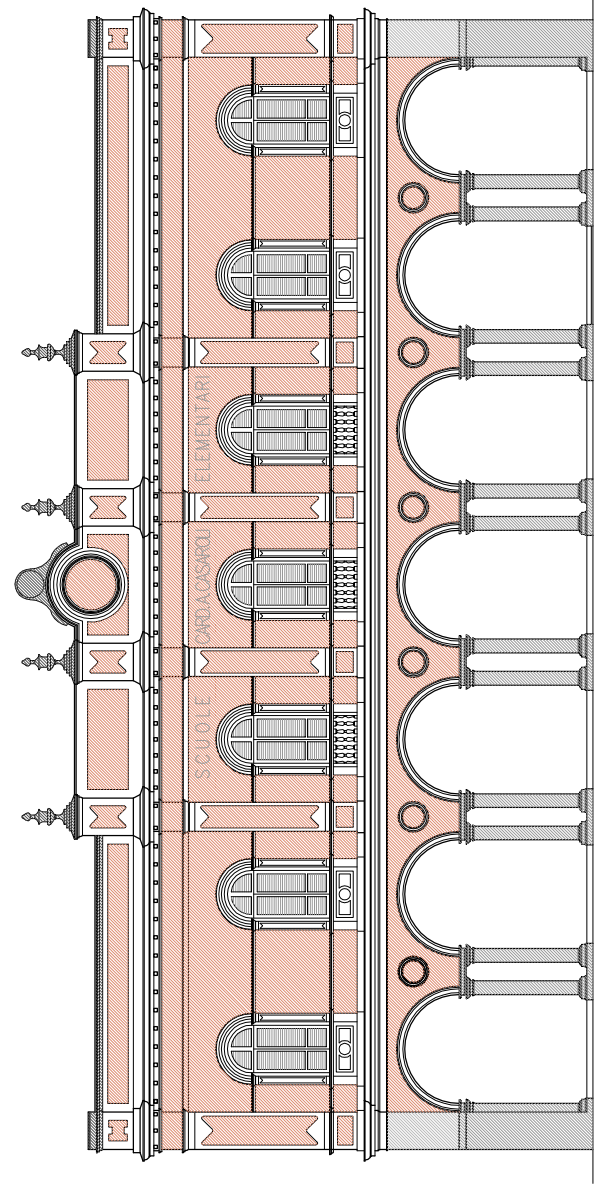

Progetto PRELIMINARE  
ai sensi art. 17 del D.P.R. 207/2010

Progetto DEFINITIVO  
ai sensi art. 24 del D.P.R. 207/2010

Progetto ESECUTIVO  
ai sensi art. 33 del D.P.R. 207/2010



### PROGETTO PARTICOLARI COSTRUTTIVI - SCHEMA DI POSA CONTROSOFFITTI

COMMITTENTE

Comune di Castel San Giovanni

Piazza XX Settembre n° 2, Tel. +39 0523 889611  
29015 Castel San Giovanni, Fax. +39 0523 843652  
Piacenza, E-mail: comcastel@comcastel.it

COORDINATORE GRUPPO DI PROGETTAZIONE  
PROGETTISTA ARCHITETTONICO  
PROGETTAZIONE SICUREZZA IN FASE DI  
PROGETTAZIONE

STUDIO ASSOCIATO Archh. ODDI

Corso G. Matteotti n° 66, Tel. +39 0523 881310  
29015 Castel San Giovanni, Fax. +39 0523 881855  
Piacenza, E-mail: info@studioodi.it

PROGETTISTA STRUTTURE

ING. FERRUCCIO ROSSETTI

Via Tevere n° 273, Tel. +39 0523 484647  
29121 Piacenza, Fax. +39 0523 482828  
Piacenza, E-mail: info@rossetti.it

PROGETTISTA IMPIANTI MECCANICI  
ED ELETTRICI

STUDIO TECNICO ASSOCIATO PARENTI

Via Emilia S. Felice n° 17, Tel. +39 0523 525157  
29027 Casale di Piacenza, Fax. +39 0523 525157  
Piacenza, E-mail: info@studeparenti.it

CODICE ELABORATO

DIS A 0101812III

SCALA 1:200

REVISIONE DATA GENNAIO 2022

MOTIVO III STRALCIO FUNZIONALE

ESEGUITO Anna Carzola

CONTROLLATO Bruno Oddi

APPROVATO Giuseppe Oddi