

ORIENTAMENTO

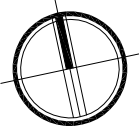

LEGENDA

- SCALE CON PEDATE IN PIETRA DI LUSERNA
- SCALE CON ALZATE E PEDATE IN MARMO
- PAVIMENTO IN LASTRE DI MARMO
- PIANOTTOLO IN LASTRE DI MARMO
- PAVIMENTO IN CLS CON QUARZITE ANTIPOLVERE
- PAVIMENTO IN GRES 20X20 cm
- PAVIMENTO FLOTTANTE IN GRES EFFETTO GRANIGLIA 60X60 cm
- PAVIMENTAZIONE IN GRANIGLIA
- SCALA IN FERRO CON RIVESTIMENTO IN GOMMA
- PAVIMENTO IN LASTRE DI BEOLA ARGENTATA 35X70 cm
- SCALA IN MATTONI
- SCALA IN CLS
- RIVESTIMENTO MURALE h 2,00 m IN PIASTRELLE CERAMICHE 20X20 cm

LEGENDA LOCALI

Un "3°" identificativo del locale: la lettera corrisponde al piano di riferimento, il numero progressivo al locale o alla porzione in esame

PIANO DI RIFERIMENTO	LETTERA
Seminterrato	S
Piano Terra	T
Piano Primo	A
Piano Pieno	P

- SOTTOSCALA MURATO
- LOCALE NON OGGETTO D'INTERVENTO
- Area di intervento - 3° STRALCIO LAVORI

PROVINCIA	PIACENZA	COMUNE	CASTEL SAN GIOVANNI
-----------	----------	--------	---------------------

RIFUNZIONALIZZAZIONE EX SCUOLE
ELEMENTARI CASAROLI DA DESTINARE A NUOVA
SEDE DEGLI UFFICI COMUNALI
3° STRALCIO LAVORI

PIANTA PIANO SEMINTERRATO

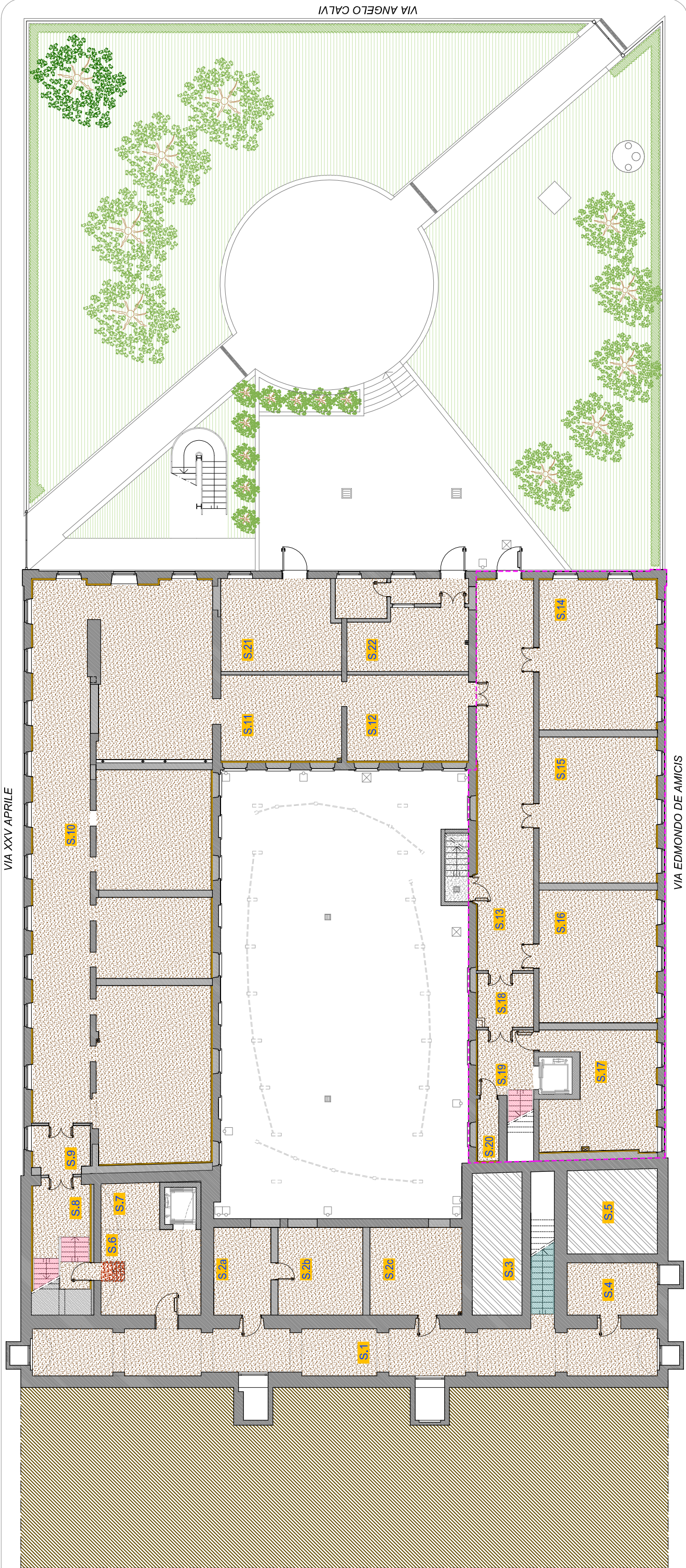

PIANTA PIANO TERRA

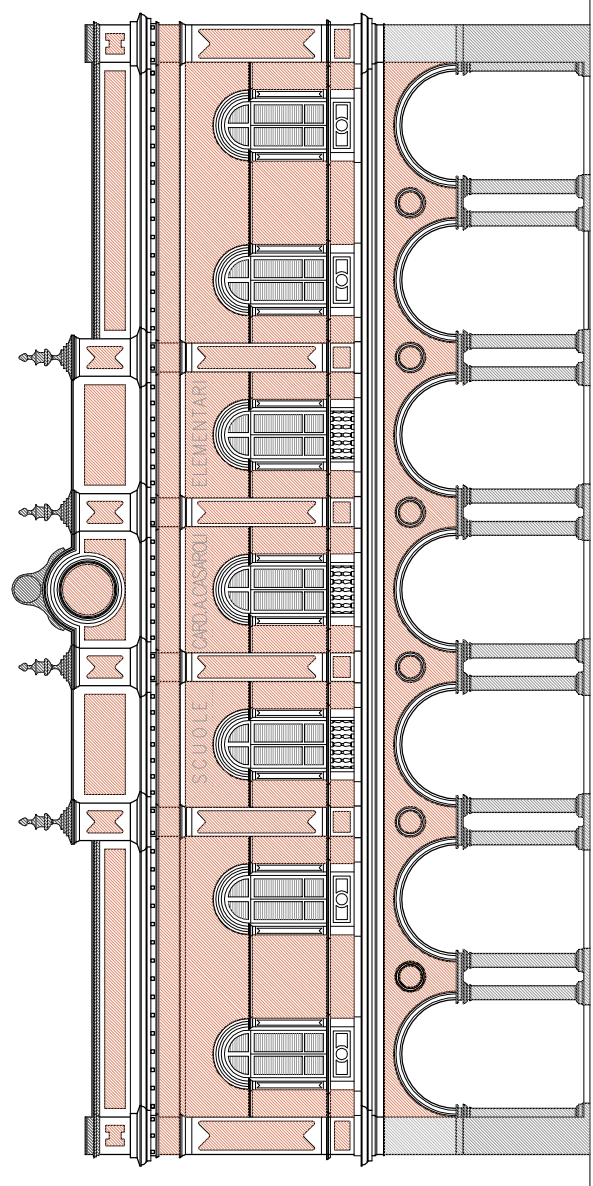
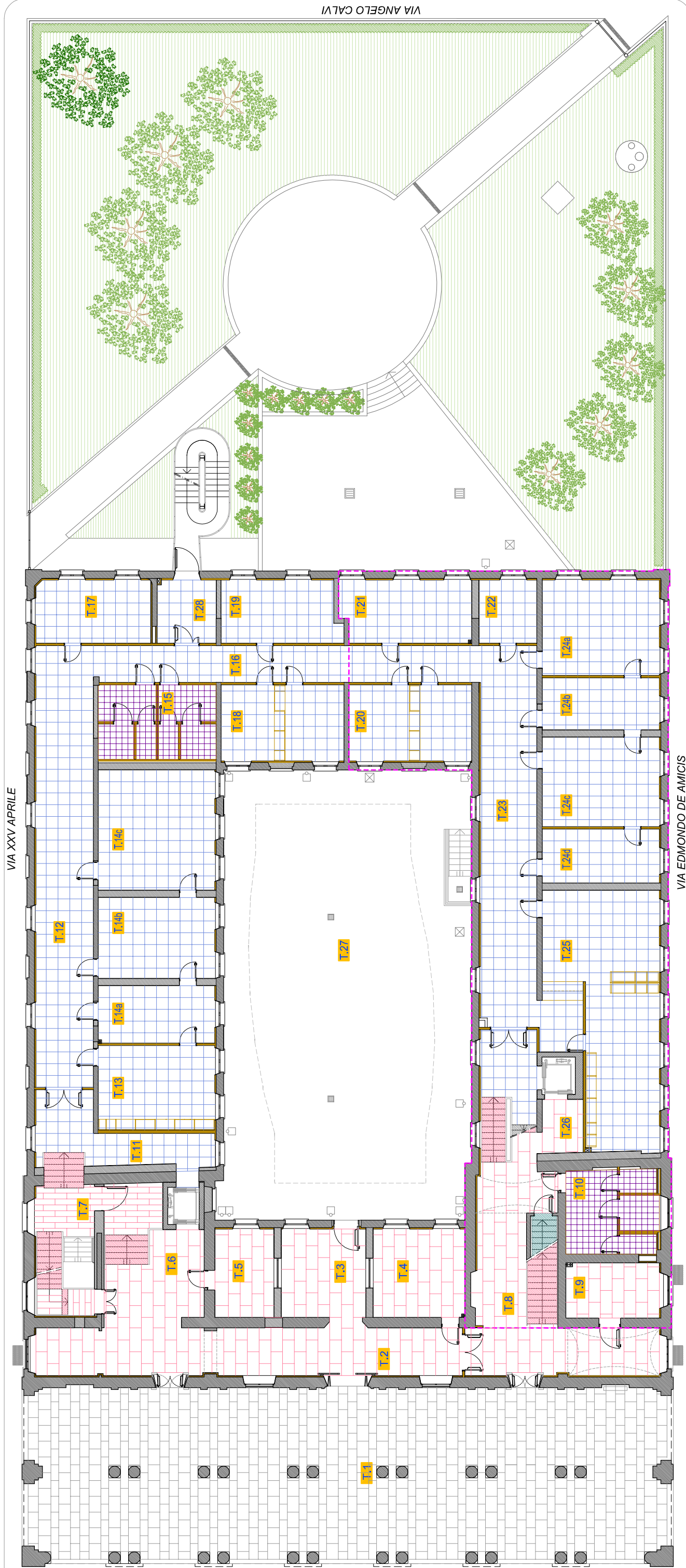

Progetto PRELIMINARE al sensi art. 17 del D.P.R. 207/2010	Progetto DEFINITIVO al sensi art. 24 del D.P.R. 207/2010	Progetto ESECUTIVO al sensi art. 33 del D.P.R. 207/2010
PROGETTO PARTICOLARI COSTRUTTIVI - SCHEMA DI POSA PAVIMENTI - P.S. - P.T.		
COMMITTENTE Comune di Castel San Giovanni Piazza XX Settembre n° 2 29015 Castel San Giovanni Piacenza Tel. + 39 0523 889611 Fax. + 39 0523 843682 E.mail:comune.castelsg@comune.piacenza.it		
COORDINATORE GRUPPO DI PROGETTAZIONE PROGETTISTA ARCHITETTONICO COORDINATORE SICUREZZA IN FASE DI PROGETTAZIONE Corso G. Matteotti n° 66 29015 Castel San Giovanni Piacenza Tel. + 39 0523 881310 Fax. + 39 0523 881865 E.mail:info@studioddi.it		
PROGETTISTA STRUTTURE ING. FERRUCCIO ROSSETTI Via Tancredi n° 273 29121 Busciana Piacenza Tel. + 39 0523 484647 Fax. + 39 0523 488568 E.mail:info@rossettiarch.it		
PROGETTISTA IMPIANTI MECCANICI ED ELETTRICI STUDIO TECNICO ASSOCIATO PARENTI Via Emilia Salvi n° 17 29027 Oleggio di Volpiano Piacenza Tel. + 39 0523 529157 Fax. + 39 0523 529157 E.mail:meas@suparenti.it		
CODICE ELABORATO	DISA00183III	SCALA 1:200
REVISIONE 02	DATA GENNAIO 2022	MOTIVO III STRALCIO FUNZIONALE
ESEGUITO Anna Cazzola		CONTROLLATO Bruno Oddi
APPROVATO Giuseppe Oddi		