

ORIENTAMENTO

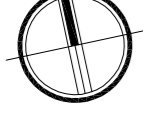

LEGENDA

	SCALE CON PEDATE IN PIETRA DI LUZERNA
	SCALE CON ALZATE E PEDATE IN MARMO
	PAVIMENTO IN LASTRE DI MARMO
	PIANEROTTOLO IN LASTRE DI MARMO
	PAVIMENTO IN COITTO
	PAVIMENTO IN GRES 20X20 cm
	PAVIMENTO FLOTTANTE IN GRES EFFETTO GRANIGLIA 60X60 cm
	PAVIMENTAZIONE IN GRANIGLIA
	SCALA IN FERRO CON RIVESTIMENTO IN GOMMA
	PAVIMENTO IN LASTRE DI BEOCLA ARGENTATA 35X70 cm
	RIVESTIMENTO MURALE h 2,00 m IN PIASTRELLE CERAMICHE 20X20 cm

LEGENDA LOCALI

L.n. e F. identificativo dell'locale; la lettera corrisponde al piano di riferimento, il numero progressivo all'locale o alla porzione in esame

PIANO DI RIFERIMENTO	LETTERA
Sottinteso	S
Piano 2 Terra	T
Piano Sottosopra	S
Piano Prio	P

	LOCALE NON OGGETTO DI INTERVENTO
	LOCALE A QUOTA DIFFERENTE
	Area di intervento - 3° STRALCIO LAVORI

PROVINCIA | PIACENZA | COMUNE | CASTEL SAN GIOVANNI

RIFUNZIONALIZZAZIONE EX SCUOLE ELEMENTARI CASAROLI DA DESTINARE A NUOVA SEDE DEGLI UFFICI COMUNALI 3° STRALCIO LAVORI

PIANTA PIANO AMMEZZATO

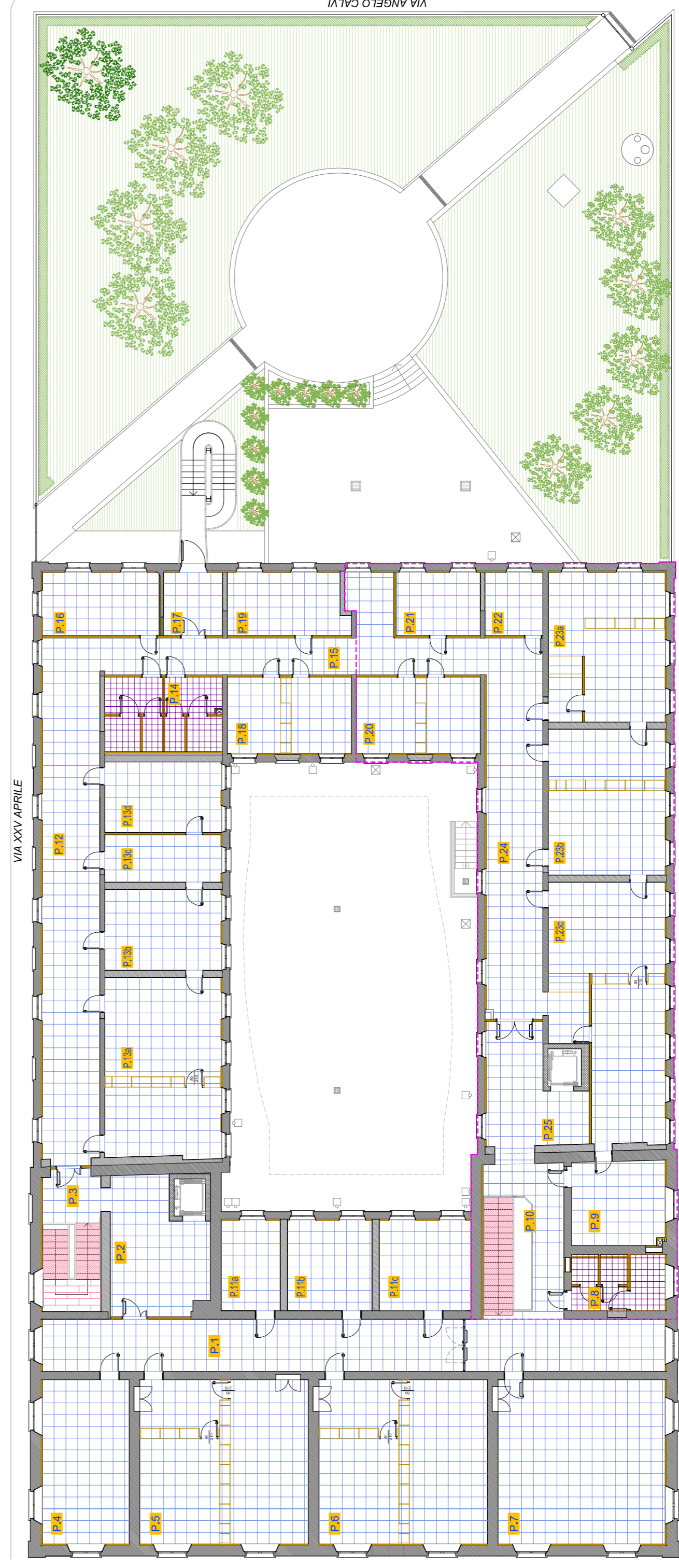

PIANTA PIANO PRIMO

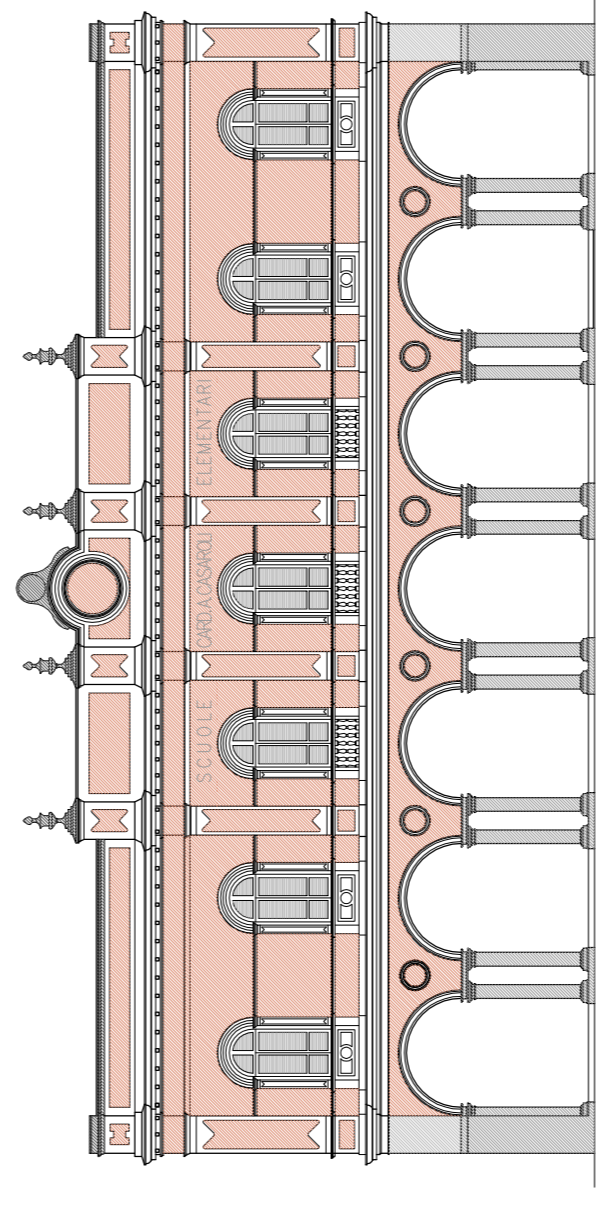
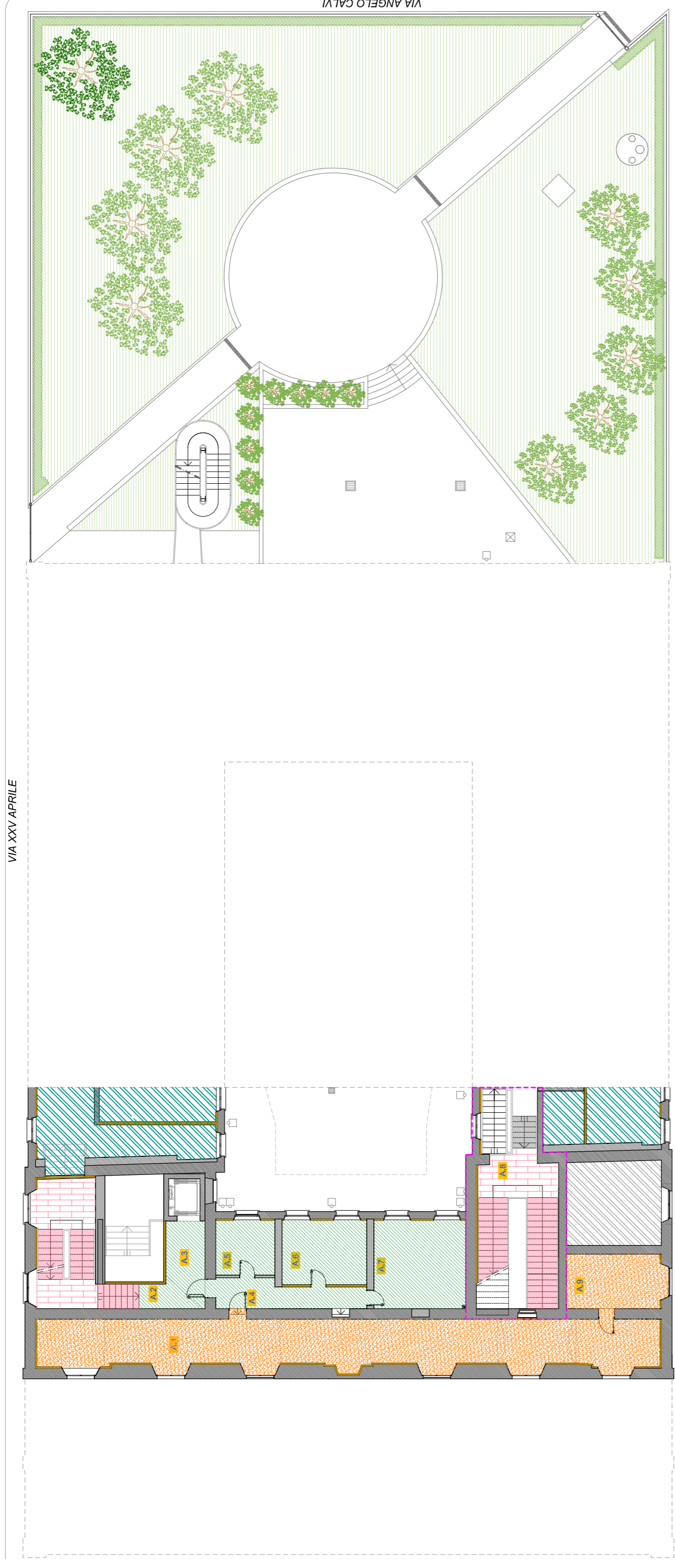

Progetto PRELIMINARE ai sensi art. 17 del D.P.R. 207/2010	Progetto DEFINITIVO ai sensi art. 24 del D.P.R. 207/2010	Progetto ESECUTIVO ai sensi art. 33 del D.P.R. 207/2010
<p>PROGETTO PARTICOLARI COSTRUTTIVI - SCHEMA DI POSA PAVIMENTI - P.A. - P.P.</p>		
<p>COMMITTENTE Comune di Castel San Giovanni Piazza XX Settembre n° 2 Tel. + 39 0523 888611 20010 Castel San Giovanni Fax + 39 0523 048952 Piacenza E mail: comunecastel@comcastel.it</p>	<p>STUDIO ASSOCIATO Arch. ODDI Corso G. Matteotti n° 66 Tel. + 39 0523 881310 20015 Castel San Giovanni Fax + 39 0523 891985 Piacenza E mail: info@studiooddi.it</p>	<p>ING. FERRUCCIO ROSSETTI Via Trossena n° 273 Tel. + 39 0523 464647 Piacenza Fax + 39 0523 464648 Piacenza E mail: info@rossettiarch.it</p>
<p>COORDINATORE GRUPPO DI PROGETTAZIONE PROGETTISTA ARCHITETTONICO COORDINATORE SICUREZZA IN FASE DI PROGETTAZIONE</p>	<p>PROGETTISTA STRUTTURE</p>	<p>PROGETTISTA IMPIANTI MECCANICI ED ELETTRICI</p>
<p>STUDIO TECNICO ASSOCIATO PARENTI Via Fedioli Salvi n° 17 Tel. + 39 0523 523157 20099 Piacenza Fax + 39 0523 523158 Piacenza E mail: info@sttecnica.it</p>		
CODICE ELABORATO	DS A 01018.4.III	SCALA 1:200
REVISIONE	DATA GENNAIO 2022	ESEGUITO
		APPROVATO
		BRUNO ODDI
		GIUSEPPE ODDI