







LEGENDA SIMBOLI

-  Pozzetto raccolta 20x20
-  Pozzetto ispezione 45x45
-  Pozzetto pluviale
-  Pozzetto grigliato 30x30
-  Pozzetto grigliato 50x50
-  Canalina grigliata
-  Tubo PVC per scarico acque meteoriche

ORIENTAMENTO

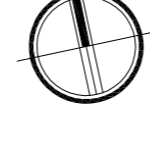

PROVINCIA | PIACENZA | COMUNE | CASTEL SAN GIOVANNI

**RIFUNZIONALIZZAZIONE EX SCUOLE
ELEMENTARI CASAROLI DA DESTINARE A NUOVA
SEDE DEGLI UFFICI COMUNALI
3° STRALCIO LAVORI**

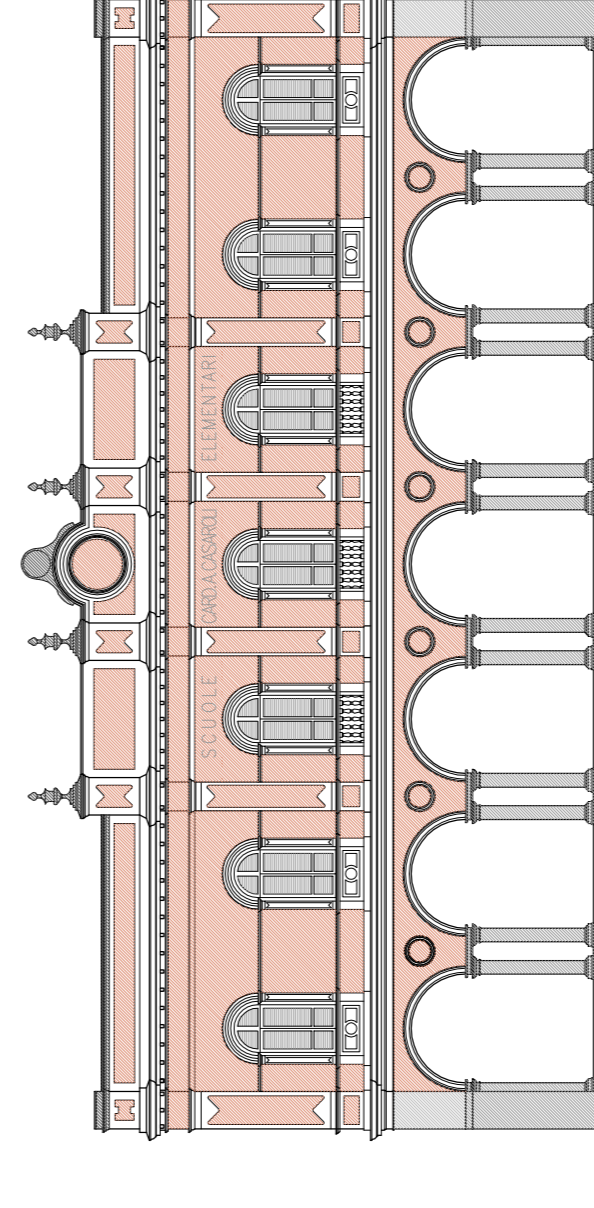

Progetto PRELIMINARE
di sensi art. 17 del D.P.R. 207/2010

Progetto DEFINITIVO
di sensi art. 24 del D.P.R. 207/2010

Progetto ESECUTIVO
di sensi art. 35 del D.P.R. 207/2010

**PROGETTO
PLANIMETRIA GENERALE SCARICHI ACQUE METEORICHE**

COMITENTE
Comune di Castel San Giovanni

COORDINATORE GRUPPO DI PROIETTAZIONE
PIACENZA
Via XX Settembre n° 2
20015 Castel San Giovanni
Tel. +39 0523 880611
Fax. +39 0523 843082
E-mail: castel@comune.castel-san-giovanni.pc.it

COORDINATORE SICUREZZA IN FASE DI
PROGETTAZIONE
Com. G. Malvestro n° 66
20015 Castel San Giovanni
Tel. +39 0523 881010
Fax. +39 0523 881906
E-mail: gmalvestro@comune.castel-san-giovanni.pc.it

PROGETTISTA STRUTTURE
ING. FERRUCCIO ROSSETTI
Via Tivoli n° 273
20121 Piacenza
Tel. +39 0523 448447
Fax. +39 0523 448008
E-mail: ferruccio@rossetti.it

PROGETTISTA IMPIANTI MECCANICI
ED ELETTRICI
STUDIO TECNICO ASSOCIATO PARENTI
Via S. Maria n° 17
20015 Castel San Giovanni
Tel. +39 0523 521517
Fax. +39 0523 521517
E-mail: studio@staparenti.it

CONTORE ELABORATO
DIS A 0020 II

REVISIONE
DATA
GENNAIO 2022

ESECUITO
MICHELE TIGLIARELLI

CONFERMATO
BRUNO ODIERNA

SCALA
1:100



ALLACCIO ALLA RETE ESISTENTE

ALLACCIO ALLA RETE ESISTENTE

ALLACCIO ALLA RETE ESISTENTE

ALLACCIO ALLA RETE ESISTENTE