

STATO DI FATTO - Pianta Locale Tecnico P.TERRA - Scala 1:50

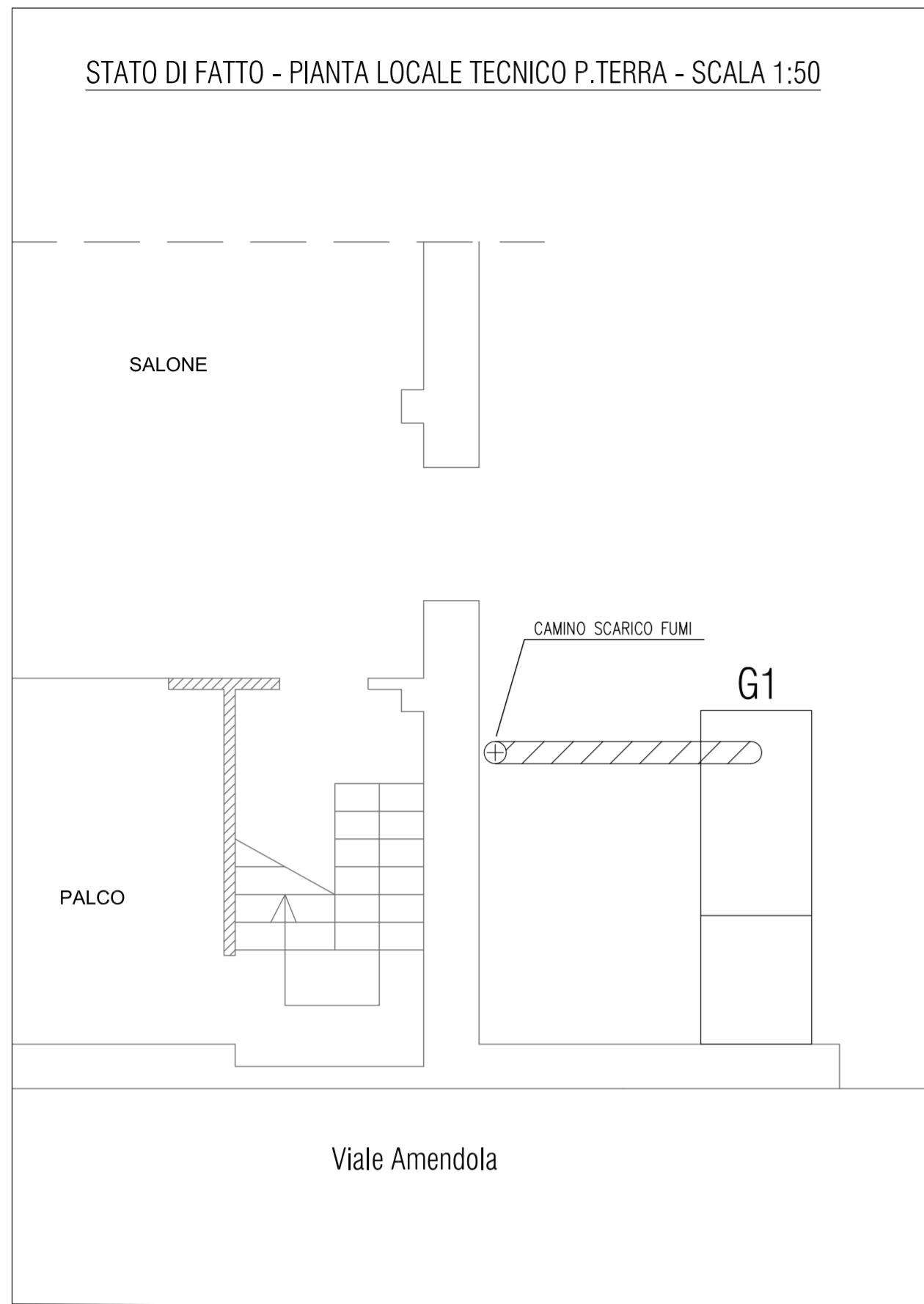

LOCALE TECNICO - P.SECONDO

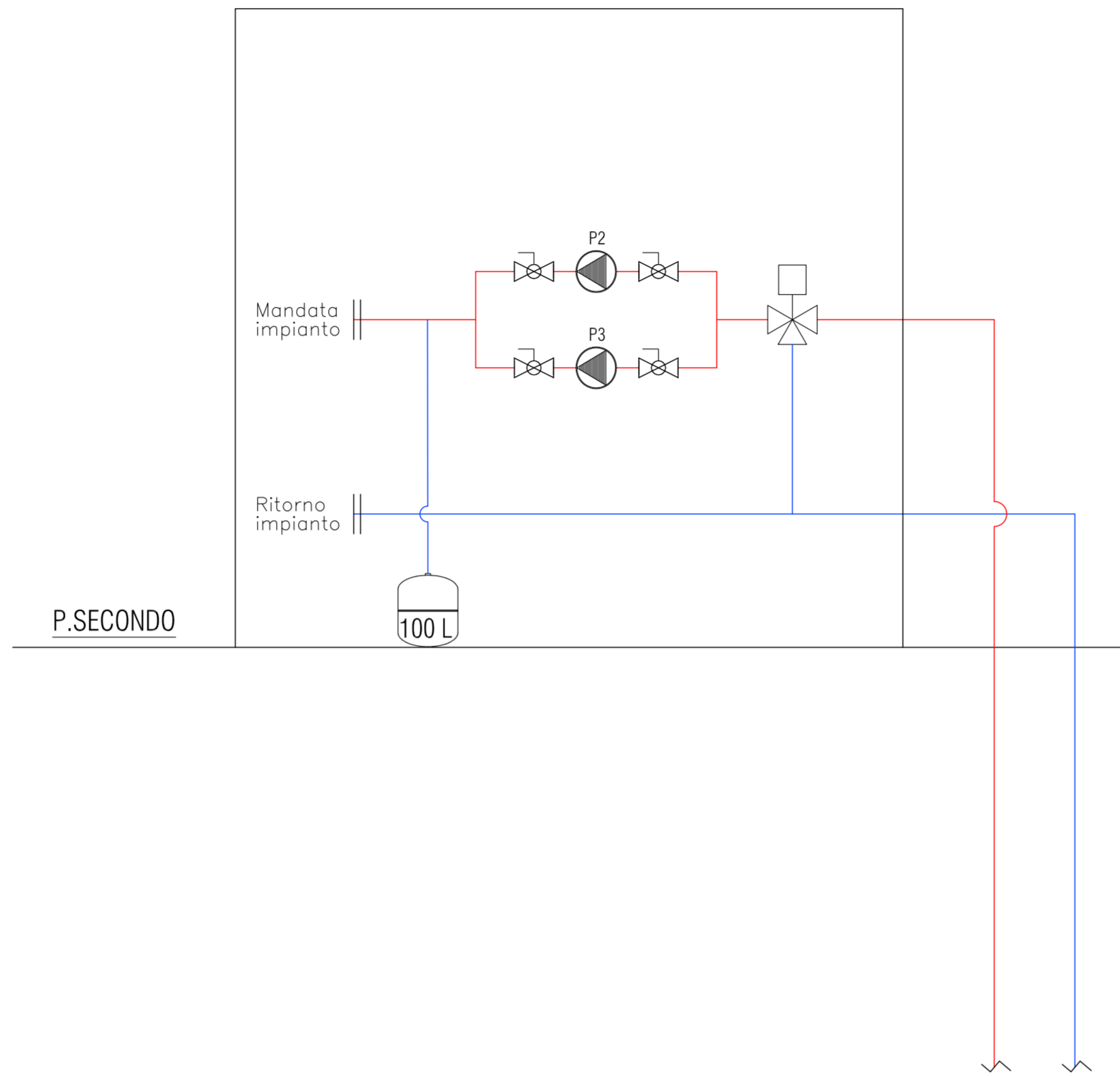

LEGENDA SIMBOLI GRAFICI

Codice	Descrizione	Codice	Descrizione
	Contaltri		Filtro acqua
	Valvola di sicurezza, qualificata INAIL (ex ISPESL)		Dispositivo automatico di sfogo aria
	Vaso di espansione a membrana		Collettore orizzontale (pavimento radiante)
	Valvola di ritegno		Filtro gas
	Valvola di intercettazione		Valvola di intercettazione combustibile
	Elettrovalvola di intercettazione a due vie		Pressostato di sicurezza a riarmo manuale
	Elettrovalvola di miscelazione a tre vie		Pressostato di minima a riarmo manuale
	Elettrocircolatore a rotore bagnato		Termostato ad immersione/contacto
	Carico automatico impianto		Termometro scala 0-0120 °C, conforme a INAIL
	Disconnettore idraulico		Manometro
	Pozzetto di controllo INAIL (ex ISPESL)		Manometro con riccio ammortizzatore
	Defangatore		Filtro

STATO DI FATTO

CALDAIA G1
 - marca: HOVAL
 - modello: Ultragas 90
 - portata termica: 86,0 kW
 - potenza utile: 83,3 kW

TUBAZIONI	CIRCOLATORI
Mandata impianto	P1 Grundfos mod. UPS 40-50 F 250
Ritorno impianto	P2 Grundfos mod. UPS 42-50 F
Adduzione gas	P3 Grundfos mod. UPS 42-50 F
Collegamenti elettrici	

VANO TECNICO ESTERNO DI CONTENIMENTO CALDAIA - P.TERRA

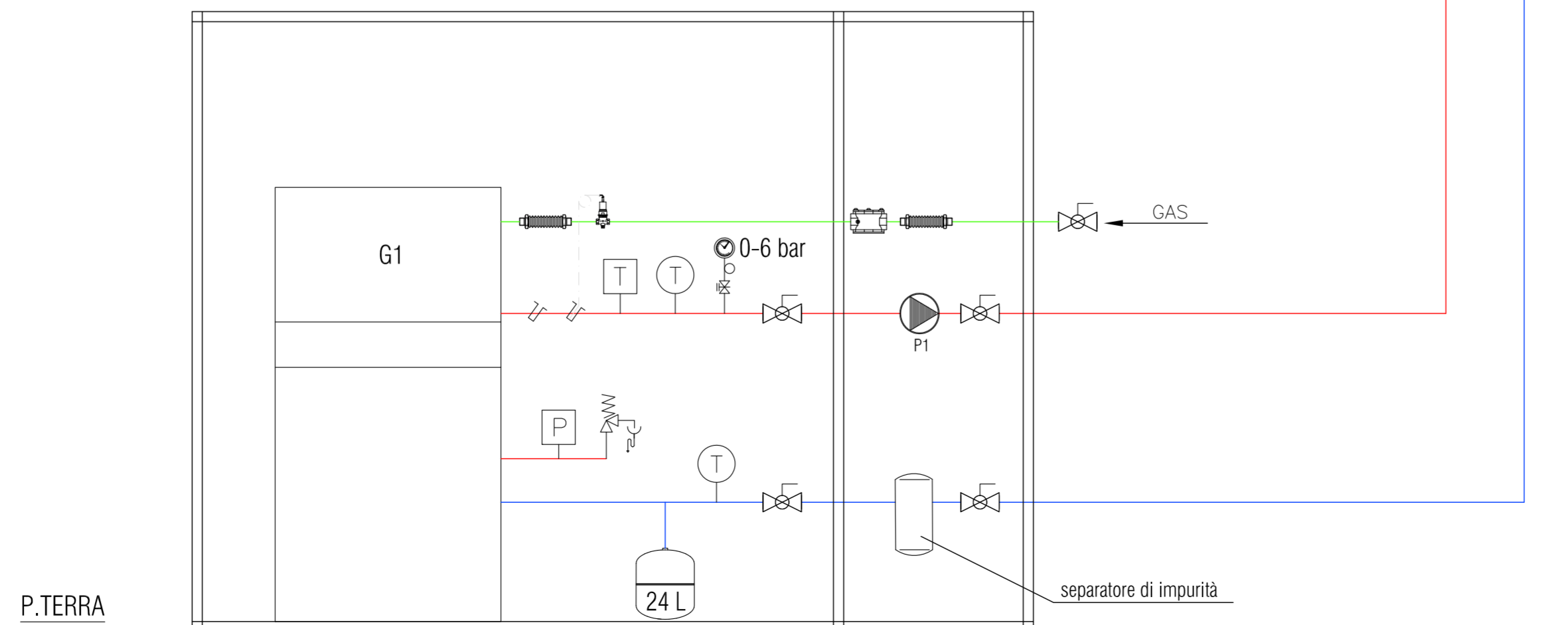

PROPOSTA DI PARTENARIATO PUBBLICO PRIVATO

Ai sensi dell'articolo 183 comma 15 D.lgs 50/2016 afferente al servizio energia termica ed elettrica e all'efficiamento energetico degli edifici del Comune di Castel San Giovanni - REV MAGGIO 2021

SEZIONE	2 - PROGETTO DI FATTIBILITA' TECNICA ED ECONOMICA
DOCUMENTO	2.6 - Elaborati grafici
EDIFICIO/IMP.	Centro anziani/ CLIMATIZZAZIONE INVERNALE - STATO DI FATTO
NOME FILE	2.6 CLI_001_SDF.dwg

CODICE	2.6 CLI_001_SDF.dwg	SCALA	--
---------------	---------------------	--------------	----

Proponente	Progettista
 SIRAM SpA Un Procuratore Ing. Marco Bongiorno	 ING. MASSIMO ROVATI N. 1354 PROVINCIA DI PAVIA