COMUNE DI CASTEL S.GIOVANNI

(PROVINCIA DI PIACENZA)

P.A.E.

PIANO DELLE ATTIVITA' ESTRATTIVE

2005

studio **lusignani** geologia - cave - ambiente	A termine di legge ci si riserva la proprietà del presente disegno vietandone la riproduzione e la comunicazione a terzi senza autorizzazione scritta.	
	Piacenza (Italia)	
STRALCIO P.R.G.		modifiche
Data Giugno 2006	Scala 1:10.000	
Disegno	Visto	DIS.N. 5

LEGENDA:

Aree destinate ad attività estrattiva dal PAE 2005
1 Zonizzazione "Fornaci"
2 Zonizzazione "Roggia"
3 Zonizzazione "Pizzo da Po"
4 Zonizzazione "Olmo Dogane"
5 Zonizzazione "Colombarola"
6 Zonizzazione "Costarosa"

Area destinata ad ospitare l'impianto temporaneo di prima lavorazione degli inerti

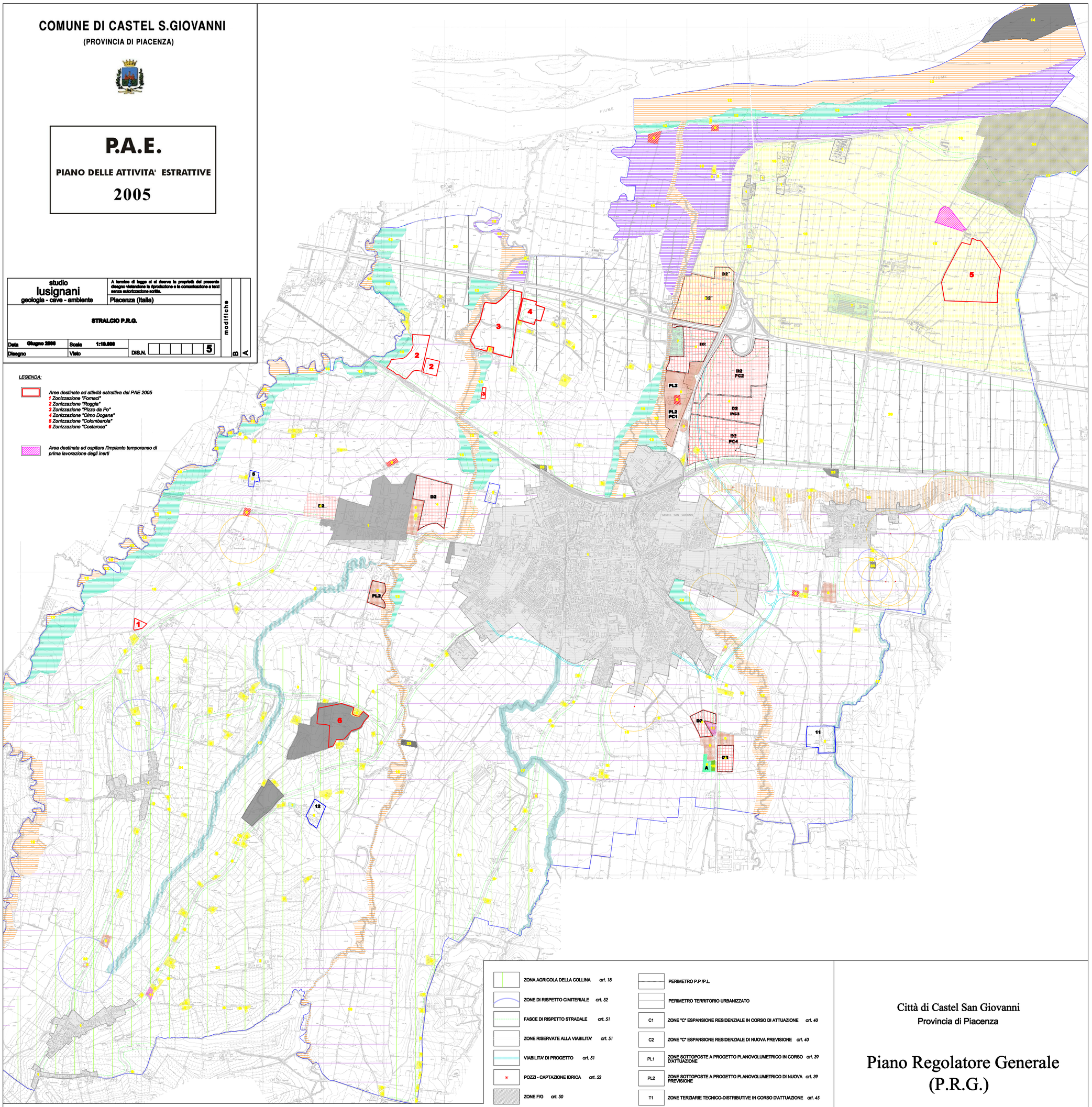

PARTI DEL TERRITORIO DISCIPLINATE ALLA SCALA 1:2000

n° INSEDIAMENTI STORICI ISOLATI *cap. V NTA*

INSEDIAMENTI DI INTERESSE STORICO TESTIMONIALE *art. 14*

ZONE "D" ESPANSIONE PRODUTTIVA *art.47*

ZONE A PREVALENTE DESTINAZIONE PRODUTTIVA - COMPLETAMENTO *art. 46*

A ZONE A PREVALENTE DESTINAZIONE PRODUTTIVA - AMPLIAMENTO IMPRESE ESISTENTI *art. 46*

ZONE PRODUTTIVE DI RIQUALIFICAZIONE *art. 48*

ZONE TERZIARIE TECNICO-DISTRIBUTIVE DI COMPLETAMENTO *art. 44*

INSEDIAMENTI EXTRAAGRICOLI ESTERNI *art. 38*

VERDE PRIVATO *art. 37*

ZONE "B" RESIDENZIALI ESTENSIVE *art. 36*

FASCIA A- INVASI ED ALVEI DI LAGHI, BACINI E CORSI D'ACQUA ZONA A1 - ALVEO INCISO *art. 12.1.1*

FASCIA A- INVASI ED ALVEI DI LAGHI, BACINI E CORSI D'ACQUA ZONA A2 - ALVEO DI PIENA *art. 12.1.2*

FASCIA A- INVASI ED ALVEI DI LAGHI, BACINI E CORSI D'ACQUA ZONA A3 - ALVEO DI PIENA CON VALENZA NATURALISTICA *art. 12.1.3*

FASCIA B - TUTELA DEI CARATTERI AMBIENTALI DI LAGHI, BACINI E CORSI D'ACQUA *art. 12.2*

FASCIA C - RISPETTO DELL'AMBITO FLUVIALE ZONA C1 - ZONA EXTRARGINE O PROTETTA DA INFRASTRUTTURE LINEARI *art. 12.3*

FASCE DI INTEGRAZIONE DELL'AMBITO FLUVIALE *art. 13*

ZONE DI TUTELA DEI CORPI IDRICI SUPERFICIALI E SOTTERRANEI (ART. 28 P.T.P.R.) ZONA AGRICOLA DELLA BASSA PIANURA *art. 17*

ZONA DI TUTELA NATURALISTICA DI RILEVANZA LOCALE *art. 12 bis*

ZONA AGRICOLA DELLA PIANURA OLOCENICA *art. 16*

ZONA AGRICOLA DELLA COLLINA *art. 18*

ZONE DI RISPETTO CIMITERIALE *art. 52*

FASCE DI RISPETTO STRADALE *art. 51*

ZONE RISERVATE ALLA VIABILITA' *art. 51*

VIABILITA' DI PROGETTO *art. 51*

POZZI - CAPTAZIONE IDRICA *art. 52*

ZONE F/G *art. 50*

ZONE F *art. 52*

CIMITERO

ISTRUZIONE SUPERIORE

ATTREZZATURE SANITARIE E ASSISTENZIALI

ATTREZZATURE TECNOLOGICHE

ZONE G *art. 53*

PARCHEGGI

VERDE PUBBLICO ATT./VERDE SPORTIVO

ISTRUZIONE DELL'OBLIGO

ATTREZZATURE RELIGIOSE

ATTRZZATURE DI INTERESSE COMUNE

PERIMETRO P.P./P.L.

PERIMETRO TERRITORIO URBANIZZATO

C1 ZONE "C" ESPANSIONE RESIDENZIALE IN CORSO DI ATTUAZIONE *art. 40*

C2 ZONE "C" ESPANSIONE RESIDENZIALE DI NUOVA PREVISIONE *art. 40*

PL1 ZONE SOTTOPOSTE A PROGETTO PLANOVOLUMETRICO IN CORSO D'ATTUAZIONE *art. 39*

PL2 ZONE SOTTOPOSTE A PROGETTO PLANOVOLUMETRICO DI NUOVA PREVISIONE *art. 39*

T1 ZONE TERZIARIE TECNICO-DISTRIBUTIVE IN CORSO D'ATTUAZIONE *art. 45*

T2 ZONE TERZIARIE TECNICO-DISTRIBUTIVE DI NUOVA PREVISIONE *art. 45*

D1 ZONE PRODUTTIVE IN CORSO DI ATTUAZIONE *art. 47*

D2 ZONE PRODUTTIVE DI NUOVA PREVISIONE *art. 47*

PIP ZONE PRODUTTIVE A PIP *art. 47*

DR1 ZONE DI RIQUALIFICAZIONE URBANA IN CORSO DI ATTUAZIONE *art. 41*

DR2 ZONE DI RIQUALIFICAZIONE URBANA DI NUOVA PREVISIONE *art. 41*

PC ZONE PRODUTTIVE SOTTOPOSTE A CONVENZIONAMENTO *art. 49*

Città di Castel San Giovanni
Provincia di Piacenza

Piano Regolatore Generale (P.R.G.)

Aggiornato con le ultime modifiche introdotte a seguito dell'Approvazione della variante n° 17, con deliberazione della Giunta Provinciale n° 102 del 19.3.2003

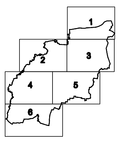

STRALCIO

Il Sindaco

Il Segretario Comunale

Il Progettista