

BENI DI PROPRIETÀ DI ENTI PUBBLICI E/O RELIGIOSI				
BENI DI PROPRIETÀ DEL COMUNE				
ID	Indirizzo	Località	Dedicazione	Note
B01	Via Verdi	Castel San Giovanni	Scuola media "Mazzini"	FG 41 ricostruito nel 1957
B02	Via Verdi	Castel San Giovanni	Istituto "Cassà"	FG 41 ricostruito nel 1959
B03	Via Sauro	Castel San Giovanni	Scuola Materna	FG 28 costruito nel 1983
B04	Via Sauro	Castel San Giovanni	Asilo Nido	FG 28 costruito nel 1984
B05	Via Sauro	Castel San Giovanni	Scuola "Pezzo"	FG 28 costruito nel 1974
B06	Via Mazzini	Castel San Giovanni	Centro Culturale	FG 41 ristrutturato nel 1982
B07	Via Anselmi	Castel San Giovanni	Ex - Orti	FG 28
B08	Via Gazzoli	Castel San Giovanni	U.S.L.	FG 41 ristrutturato nel 1957
B09	Via Gazzoli	Castel San Giovanni	Vigili Urbani	FG 29
B10	Via Mazzini	Castel San Giovanni	Campo sportivo "Sorella"	FG 27
B11	Via Morelli	Castel San Giovanni	Pradina	FG 36
B12	Via Fratelli Bandiera	Castel San Giovanni	Campo giochi	FG 11 costruito nel 1970
B13	Via Morelli	Castel San Giovanni	Ex Macello	FG 11 costruito nel 1989/90
B14	Via Garibaldi	Castel San Giovanni	Centro anziani	FG 41
B15	Viale Pavese	Castel San Giovanni	Alloggio	FG 26
B16	Via Pradina	Castel San Giovanni	Alloggio	FG 27
B17	Via Mazzini	Castel San Giovanni	Alloggio	FG 27
B18	piazza XX Settembre	Castel San Giovanni	Municipio	FG 41
B19	piazza XX Settembre	Castel San Giovanni	Scuola Elementari	FG 41
B20	Via Pradina	Castel San Giovanni	Ex Scuola	FG 37
B21	Via Pradina	Castel San Giovanni	Campetto Ex Scuola	FG 37
B22	Via Pradina	Castel San Giovanni	Ex Scuola	FG 30
B23	Via Pradina	Castel San Giovanni	Campo sportivo	FG 17
B24	Via Pradina	Castel San Giovanni	Garaghetto	FG 34
B25	Via Pradina	Castel San Giovanni	Campo da calcio	FG 33
B26	Via Pradina	Castel San Giovanni	Ex Scuole	FG 4

BENI DI PROPRIETÀ DELLA CURIA DI PIACENZA				
ID	Indirizzo	Località	Dedicazione	Note
B01	Via Verdi	Castel San Giovanni	Scuola media "Mazzini"	FG 41 ricostruito nel 1957
B02	Via Verdi	Castel San Giovanni	Istituto "Cassà"	FG 41 ricostruito nel 1959
B03	Via Sauro	Castel San Giovanni	Scuola Materna	FG 28 costruito nel 1983
B04	Via Sauro	Castel San Giovanni	Asilo Nido	FG 28 costruito nel 1984
B05	Via Sauro	Castel San Giovanni	Scuola "Pezzo"	FG 28 costruito nel 1974
B06	Via Mazzini	Castel San Giovanni	Centro Culturale	FG 41 ristrutturato nel 1982
B07	Via Anselmi	Castel San Giovanni	Ex - Orti	FG 28
B08	Via Gazzoli	Castel San Giovanni	U.S.L.	FG 41 ristrutturato nel 1957
B09	Via Gazzoli	Castel San Giovanni	Vigili Urbani	FG 29
B10	Via Mazzini	Castel San Giovanni	Campo sportivo "Sorella"	FG 27
B11	Via Morelli	Castel San Giovanni	Pradina	FG 36
B12	Via Fratelli Bandiera	Castel San Giovanni	Campo giochi	FG 11 costruito nel 1970
B13	Via Morelli	Castel San Giovanni	Ex Macello	FG 11 costruito nel 1989/90
B14	Via Garibaldi	Castel San Giovanni	Centro anziani	FG 41
B15	Viale Pavese	Castel San Giovanni	Alloggio	FG 26
B16	Via Pradina	Castel San Giovanni	Alloggio	FG 27
B17	Via Mazzini	Castel San Giovanni	Alloggio	FG 27
B18	piazza XX Settembre	Castel San Giovanni	Municipio	FG 41
B19	piazza XX Settembre	Castel San Giovanni	Scuola Elementari	FG 41
B20	Via Pradina	Castel San Giovanni	Ex Scuola	FG 37
B21	Via Pradina	Castel San Giovanni	Campetto Ex Scuola	FG 37
B22	Via Pradina	Castel San Giovanni	Ex Scuola	FG 30
B23	Via Pradina	Castel San Giovanni	Campo sportivo	FG 17
B24	Via Pradina	Castel San Giovanni	Garaghetto	FG 34
B25	Via Pradina	Castel San Giovanni	Campo da calcio	FG 33
B26	Via Pradina	Castel San Giovanni	Ex Scuole	FG 4

FIUMI, TORRENTI E CORSI D'ACQUA PUBBLICI E RELATIVE SPONDE O PIEDI DEGLI ARGINI			
ID	Codice nell'elenco delle acque pubbliche	Denominazione	Comuni attraversati
F01	001	Fiume Po	Castel San Giovanni, Arenalto, Sarmato
F02	334	Torrente Bardoneggia	Castel San Giovanni, Rovescala, Bonasacco, Arenalto
F03	333	Rio Carogna	Castel San Giovanni
F04	333	Rio Garbano	Castel San Giovanni
F05	331	Solo Carogna, Rio Cavo e Lora Inf. n.1	Castel San Giovanni, Ziano Piacentino
F06	330	Rio Lora - Rio Torto	Castel San Giovanni, Borgonovo Val Tortonese
F07	327	Rio Carona	Castel San Giovanni, Borgonovo Val Tidone
F08	327	Rio Bonacco	Castel San Giovanni
F09	304	Rio Squazzo	Castel San Giovanni
F10	324	Rio Panaro	Castel San Giovanni, Sarmato

## LEGENDA

### BENI CULTURALI IMMOBILI SOTTOPOSTI ALLE DISPOSIZIONI DI TUTELA del D.Lgs.42/2004 - Parte Seconda

- ★ Beni architettonici di proprietà di enti pubblici e/o religiosi vincolati ope legis - art. 53 N.T.S.
- ★ Beni architettonici soggetti a dichiarazione di tutela ai sensi del D.Lgs.42/2004 Parte Seconda - art. 53 N.T.S.

### BENI CULTURALI IMMOBILI SOTTOPOSTI ALLE DISPOSIZIONI DI TUTELA del D.Lgs.42/2004 - Parte Terza

- Fiumi, torrenti e corsi d'acqua pubblici e relative sponde o piedi degli argini - art. 37 N.T.S.
- Sistema forestale e boschivo - art. 37 N.T.S.
- Fiumi, torrenti, corsi d'acqua iscritti negli elenchi previsti dal TU - art. 37 N.T.S.
- Ambiti nei quali il vincolo paesaggistico non trova applicazione - art. 37 N.T.S.
- TUTELA PAESAGGISTICO AMBIENTALI**
  - Risorgive - art. 21 N.T.S.
  - Zona umida di Bardoneggia - art. 42 N.T.S.
  - Siepi e filari - art. 39 N.T.S.
  - Progetto di tutela recupero e valorizzazione - art. 39 N.T.S.
  - Fascia di integrazione fluviale - art. 39 N.T.S.
  - Fascia di tutela delle risorgive - art. 42 N.T.S.
  - Area di progetto (Settore pianiziale di Fontana Pradosa) - art. 48 N.T.S.
  - Rete natura 2000 - art. 47 N.T.S.
  - Sistema dei crinali e sistema collinare - art. 38 N.T.S.

### TUTELE STORICO-CULTURALI

- ▼ Guado - art. 54 N.T.S.
- △ Ponte - art. 54 N.T.S.
- △ Ritrovamenti archeologici - art. 55 N.T.S.
- Elementi della struttura centuriata. Elementi localizzati - art. 55 N.T.S.
- Viabilità storica - art. 54 N.T.S.
- Patrimonio edilizio extraurbano di interesse storico, culturale e testimoniale - art. 56 N.T.S.

### CARTOGRAFIA DI BASE

- Perimetro del centro abitato
- Territorio urbanizzato
- Territorio urbanizzabile
- Urbanizzato extracomunale
- Confini comunali

ID	Indirizzo	Località	Descrizione	Decreto / Tutela	Data	L. 364/1989	Art. 1-3 L. 1089/99	Art. 4 L. 1089/99	Art. 21 L. 1089/99
B01	Str. Comunale	Caramello	Villa Paveri Fontana	Decreto					
B02	Corso Matteotti	Castel San Giovanni	Chiesa di San Rocco	Tutela prot. 453					
B03	Piazza Chiesa Maggiore	Castel San Giovanni	Colleggiata di San Giovanni Battista	Decreto					
B04	Piazza Bergomi	Fontana Pradosa	Chiesa Parrocchiale dei SS. Antonio e Savino	Tutela prot. 172					
B05	S.S. Padana Inferiore	Castel San Giovanni	Villa Albesani Brighini	Tutela prot. 2382					
B06	Via Botaronne	Castel San Giovanni	Ex Convento dei Servi, ora casa di riposo "Albesani"	Tutela prot. 4161					
B07	Piazza Chiesa Maggiore	Castel San Giovanni	Teatro Verdi	Tutela prot. 8293					
B08		San Marzano	Villa Suzzani Zenoli	Decreto					
B09	Piazza Gramsci	Castel San Giovanni	Oratorio di Santa Maria della Torricella	Decreto					
B10	Via Fratelli Bandiera	Castel San Giovanni	Giardini pubblici	Decreto					
B11		Pievetta	Chiesa di Santa Maria Nascente	Decreto					

ID	Denominazione
R01	Fontanile Il Fontanone
R02	Fontanile Miali
R03	Fontanile Salvi
R04	Fontanile Cantù
R05	Fontanile Frette
R06	Fontanile Giovenese - a
R07	Fontanile Giovenese - b
R08	Fontanile Monache
R09	Fontanile Calcagno
R10	Fontanile Rocco
R11	Fontanile San Rocco - a
R12	Fontanile San Rocco - b
R13	1-a Fontana Pradosa
R14	1-a Fontana Pradosa

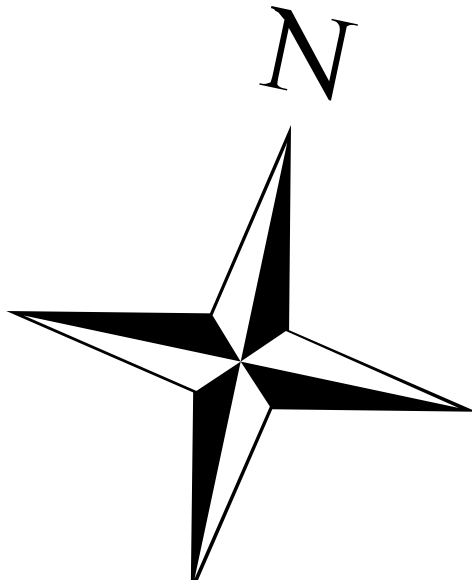
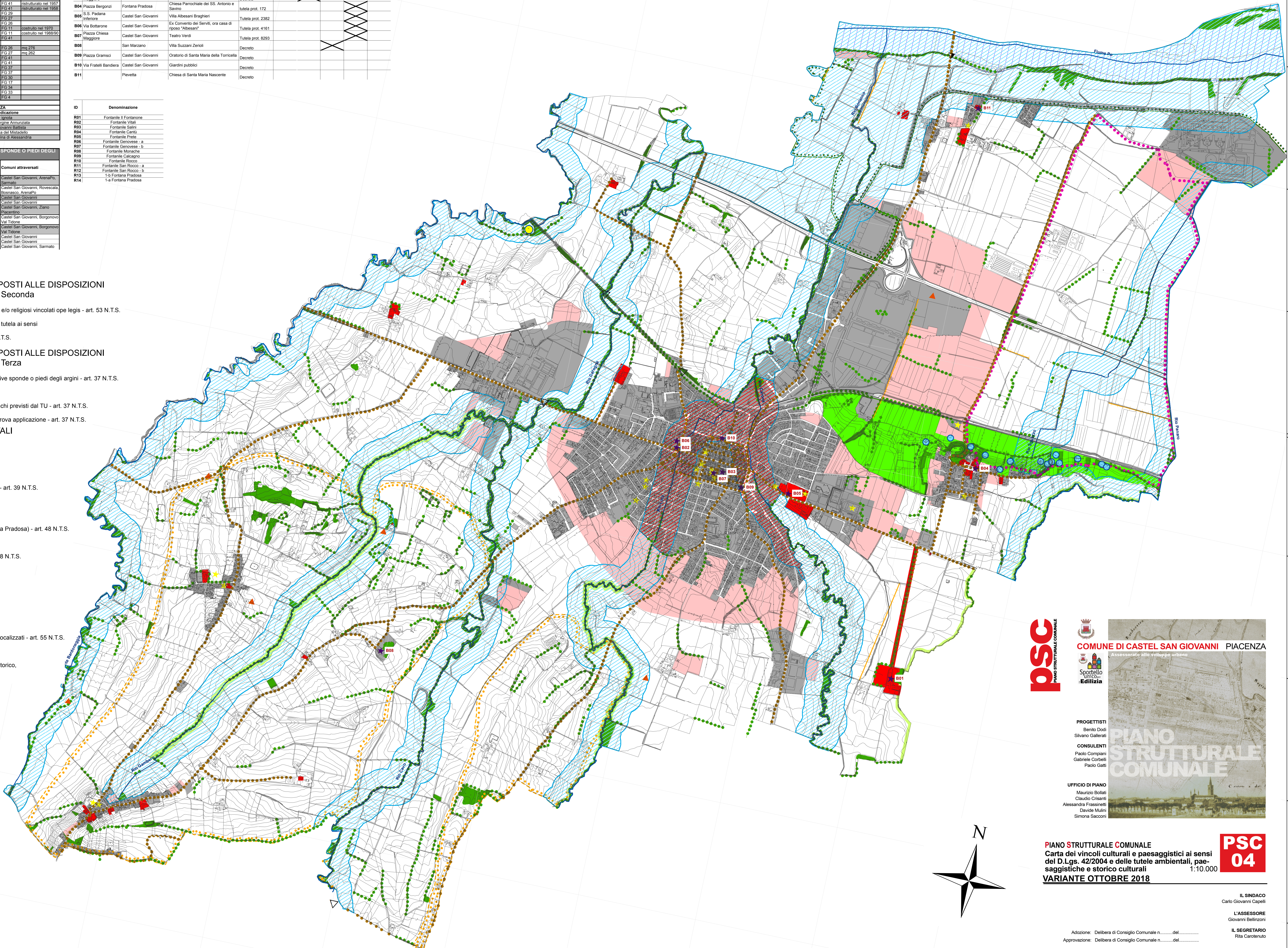

**psc**  
PIANO STRUTTURALE COMUNALE

**COMUNE DI CASTEL SAN GIOVANNI PIACENZA**  
Assessorato allo sviluppo urbano

**PROGETTISTI**  
Benito Dodi  
Silvano Gallerti

**CONSULENTI**  
Paolo Compiani  
Gabriele Corbelli  
Paolo Gatti

**UFFICIO DI PIANO**  
Maurizio Bolletti  
Claudio Orsanti  
Alessandra Frassinetti  
Davide Mulini  
Simona Sacconi

**PIANO STRUTTURALE COMUNALE**  
Carta dei vincoli culturali e paesaggistici ai sensi del D.Lgs. 42/2004 e delle tutele ambientali, paesaggistiche e storico culturali  
VARIANTE OTTOBRE 2018

**PSC 04**

IL SINDACO  
Carlo Giovanni Capelli

L'ASSESSORE  
Giovanni Bellizzi

IL SEGRETARIO  
Rita Carotenuto

Adozione: Delibera di Consiglio Comunale n. .... del .....

Approvazione: Delibera di Consiglio Comunale n. .... del .....