Comune di:

CASTEL SAN GIOVANNI (PC)

Richiedenti:
* LA PELLEGRINA SRL
Via XX Settembre, 132 - Piacenza (PC)
CF/P.IVA 00507780136
* E.T. & S. SRL
Via XX Settembre, 132 - Piacenza (PC)
CF/P.IVA 01183710330
* Sigg. Annarita MAINI e Massimo MERLI
Via N. Novembre 1 - Castel San Giovanni (PC)
CF/P.IVA MNARRT70D59C261Z / MRLMSM60H29B025B
* Sig.ra Claudia MAINI
Via A. Tutt 3 - Castel San Giovanni (PC)
CF/P.IVA MNCLDA74E44G535Z
* Sig. Alessandro BRICCHI
Via S. Agostino - Castel San Giovanni (PC)
CF/P.IVA BRCCFR70T28C261Q

Scala: 1:1000

Data:

Tav. N.: **22**

Aggiornamento:

PUA

Piano Urbanistico Attuativo

LA QUERCIA

Comparto 2.1

Primo Stralcio Attuativo

Oggetto: Progetto esecutivo Gasdotto relativo al primo stralcio

Geom. ANGELO VIGNOLA
Via Albesani, 2 - Castel San Giovanni (PC)
Tel. e Fax 0523/882562 @ vignola.angelo@gmail.com

Ing. GRAZIANO NEGRI
Via Volta, 3 - S.Nicolò - Rottofreno (PC)
Tel. 340/7753388 @ grazianonegri@ingpec.eu

CONDOTTE ED ELEMENTI DI PROGETTO

- ARMADIO VALVOLE TUBAZIONI GAS 1.20x2.00x2.00h
- Gruppo Riduzione Finale GRF N50+N50
- Punto derivazione
- Terminale
- Riduzione di diametro
- Condotte acciaio in media pressione (4Aspecie)
- Condotte acciaio in bassa pressione 20 mBar diametro > 3Ã
- Condotte acciaio in bassa pressione 20 mBar diametro <= 3Ã

CONDOTTE ED ELEMENTI ESISTENTI

- Condotte acciaio in bassa pressione 20 mBar diametro > 3Ã
- Condotte acciaio in media pressione (4Aspecie)

LIMITE ANIR2 - COMPARTO 1

LIMITE ALTRE PROPRIETA' INTERESSATE DALL'ANIR2

LIMITE PRIMO STRALCIO

LEGENDA AREE IN CESSIONE
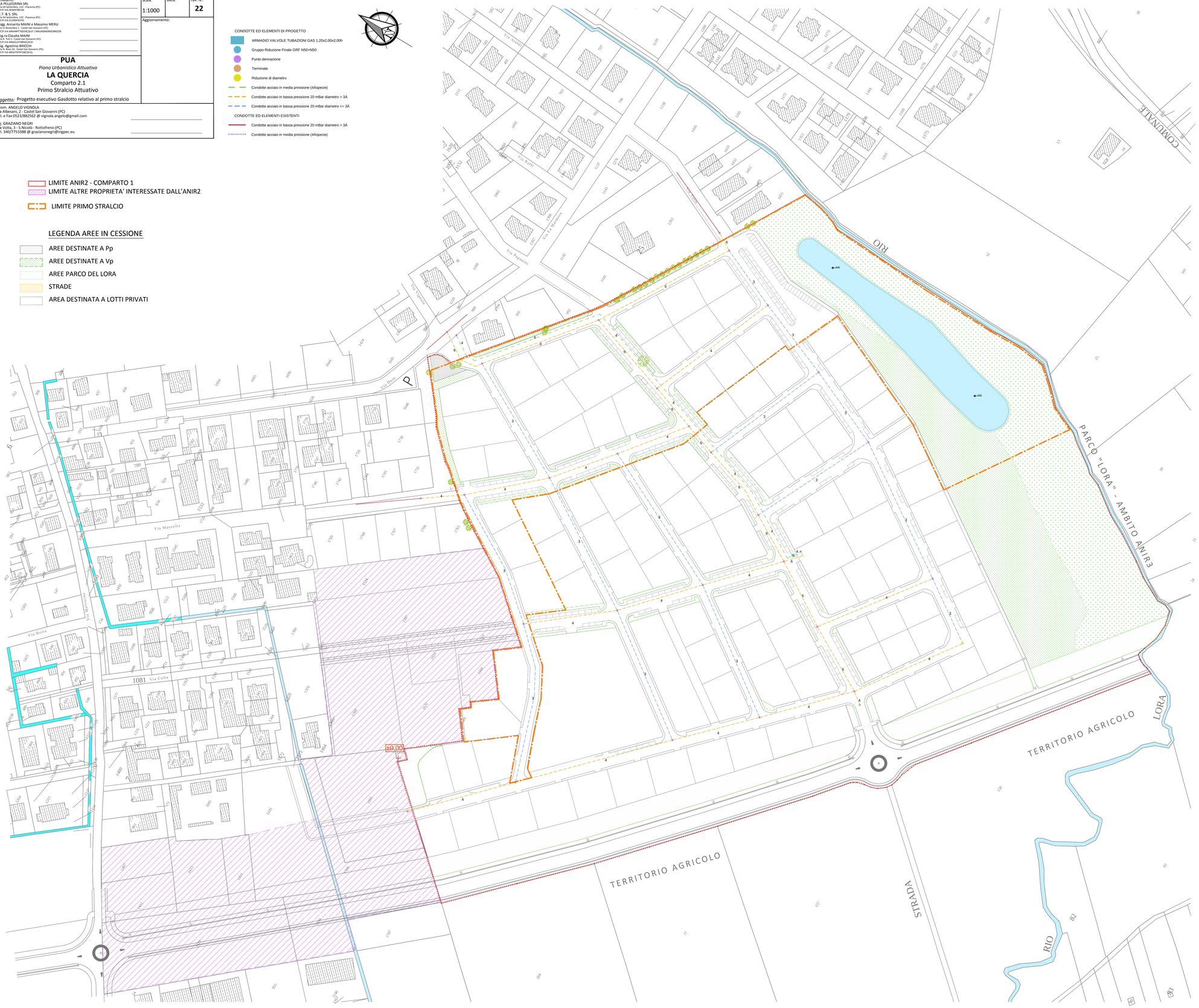
- AREE DESTINATE A Pp
- AREE DESTINATE A Vp
- AREE PARCO DEL LORA
- STRADE
- AREA DESTINATA A LOTTI PRIVATI